

# La jubilación y los hábitos de ahorro de los españoles

Encuesta 2019/2020

Instituto santalucía



# Informe

**01**  
Pág 3

**OBJETIVOS**

**02**  
Pág 5

**CONCLUSIONES**

**03**  
Pág 14

**METODOLOGÍA**

**04**  
Pág 17

**DATOS SOCIO-  
DEMOGRÁFICOS**

**05**  
Pág 20

**ANÁLISIS  
ESTADÍSTICO Y  
SEGMENTACIONES**

**01**

**Objetivos**

# 01 Objetivos

## OBJETIVO GENERAL

Conocer la percepción, opinión y hábitos de ahorro de los españoles en general, y con respecto a su jubilación en particular, así como determinar la percepción sobre el futuro que tiene el colectivo de los *millennials*, las mujeres y los trabajadores autónomos.



## OBJETIVOS PARTICULARES

- Conocer la educación financiera que tienen los españoles
- Averiguar la opinión de los españoles sobre la jubilación, sobre las amenazas del sistema público de pensiones y de cómo serán en el futuro.
- Determinar si los españoles ahorran para la jubilación y cómo la complementarían.
- Conocer las circunstancias que les causan mayor preocupación en términos económicos.
- Determinar la percepción que tiene el colectivo de los *millennials* con respecto a su futuro a nivel económico, sus expectativas y sus mayores preocupaciones de cara al futuro, así como lo que más valoran de una empresa o trabajo.
- Averiguar la percepción y opinión de los trabajadores autónomos frente a su posición laboral y sus preocupaciones como autónomos.

022

**Conclusiones**

# Conclusiones

**2.1** Pág 7  
**JUBILACIÓN**

**2.2** Pág 9  
**LONGEVIDAD**

**2.3** Pág 11  
**RETO DEMOGRÁFICO**

**2.4** Pág 13  
**LONGEVIDAD Y CUARTA GENERACIÓN**

## 2.1 JUBILACIÓN

**8 de cada 10 jubilados consideran que tienen una buena calidad de vida (79,74%), siendo en mayor medida los españoles de clase social alta y media. 3 de cada 4 consideran que son más felices desde que se han jubilado (76,14%).** Sin embargo, 4 de cada 10 indican que les cuesta llegar a fin de mes (41,50%), siendo en mayor medida para los encuestados de clase social baja, a 3 de cada 10 les gustaría seguir trabajando (30,07%) o indican que tienen otros ingresos más allá de la pensión (29,41%)., en mayor medida los pensionistas y los españoles de clase social alta.

**Desde que se han jubilado, más del 40% de los pensionistas encuestados aseguran que gastan más en viajes (44,12%) y en ocio (43,79%),** siendo en mayor porcentaje los hombres y los encuestados de clase social media. Seguido en menor porcentaje de hostelería (36,60%) y cultura (34,31%).

**Casi 9 de cada 10 jubilados son conscientes de que vivirán como jubilados entre 15 y 20 años (86,93%).**

**6 de cada 10 pensionistas (61,44%) piensan que han hecho una buena planificación financiera para su jubilación,** entre ellos, en mayor medida, los jubilados de clase social media y alta. No obstante, el ahorro medio con el que los jubilados llegan a la jubilación es de 53.356,26 euros, sin embargo, casi 6 de cada 10 no tienen ningún tipo de ahorros (27,78%) o tienen menos de 1.000 euros (28,43%).

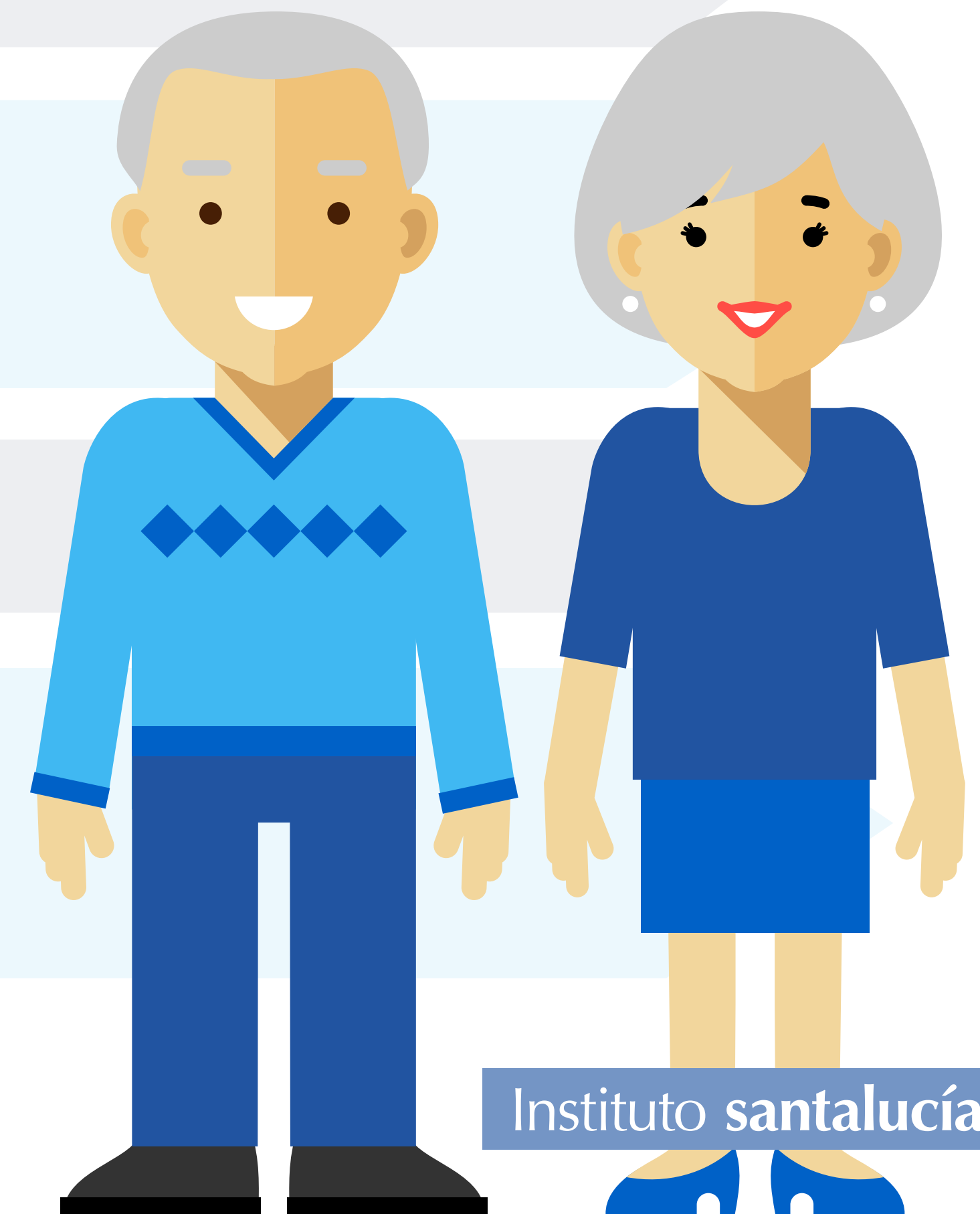

## 2.1 JUBILACIÓN

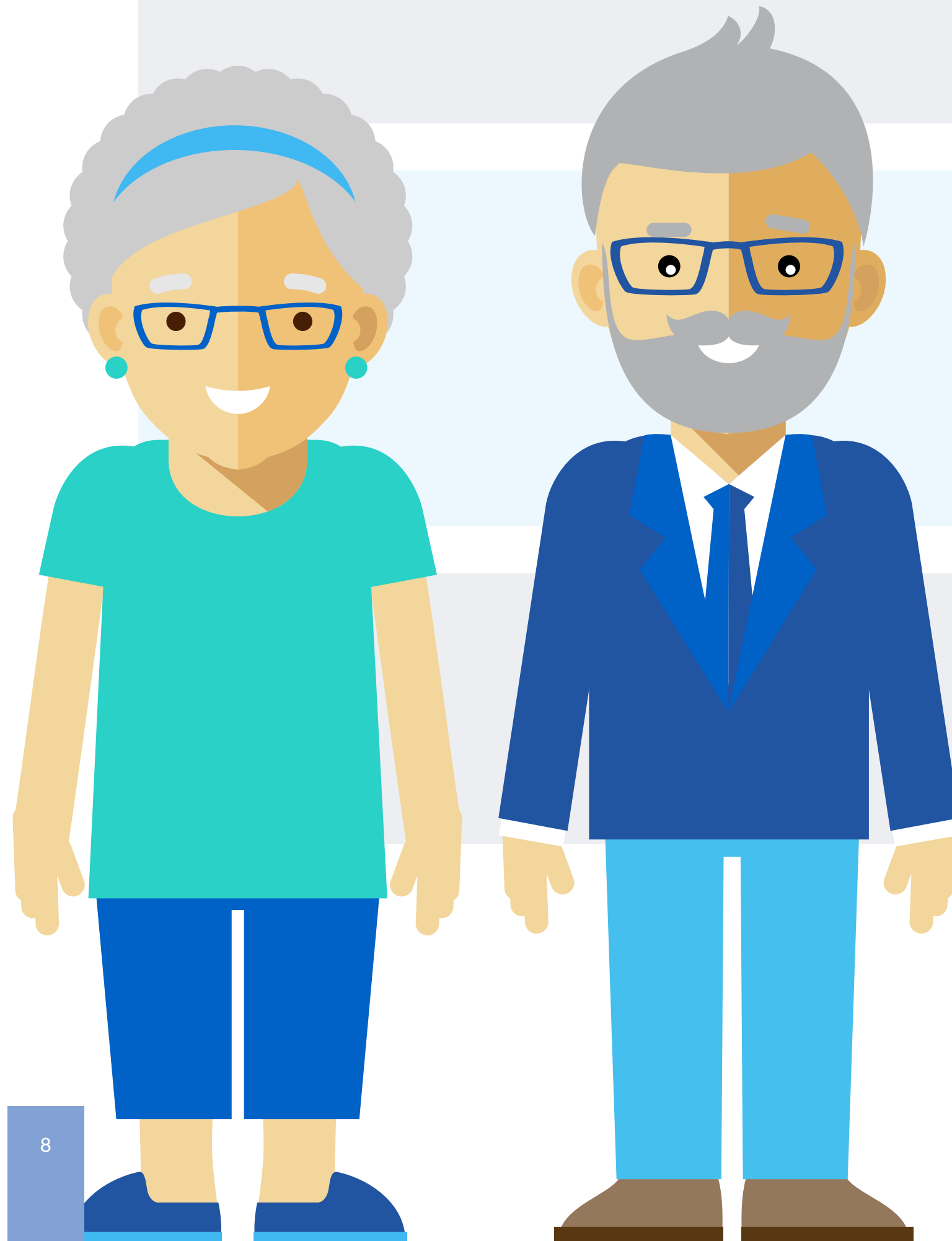

**Los pensionistas tendrían ahorros suficientes para cubrir el seguro de decesos (78.10%) y la salud (69,61%).** Mientras que solo la mitad tiene ahorros para cubrir la residencia/dependencia (49.35%), siendo en mayor medida las personas de clase social alta y media quienes los tiene.

**Más de la mitad de los pensionistas han cambiado los hábitos de consumo desde que se han jubilado (56,86%), frente a un 43,14% que no lo han hecho.** De los que han cambiado sus hábitos, en primer lugar, intentan consumir productos bajos en calorías, light o sin azúcar (38,24%), se preocupan más por la calidad que por el precio (33,33%) o prefieren el pequeño comercial a las grandes superficies (23,53%). En menor porcentaje se fijan en la procedencia de los alimentos (20,92%).

**Casi el 100% de los jubilados usan internet (97,06%) o el móvil/ Smartphone (96,73%)** mientras que en torno a 8 de cada 10 (78,43%) , en mayor medida las personas de clase social alta, utilizan Apps y 7 de cada 10 usan las RR.SS (68,46%).



## 2.2 LONGEVIDAD

**Más del 80% de los españoles (86,04%), creen que les hará falta complementar la pensión pública,** y de éstos, más de la mitad lo harán con ahorros (55,13%), un 37,35% con productos específicos de ahorro a largo plazo, un 25,35% con su vivienda en propiedad y en menor porcentaje lo harán con ayuda de los familiares (11,30%). Solo el 13,96% cree que no le hará falta complementar la pensión pública. Mientras que los menores de 65 años lo complementarán con ahorro o productos financieros, los más jóvenes piensan que lo harán de las familias. Sin embargo, las mujeres, en mayor medida que los hombres piensan que no les hará falta complementarlo.

**El 44,30% de los españoles encuestados, están ahorrando para la jubilación,** de los cuales, el 64,67% lo hacen porque creen que la pensión no será suficiente para cubrir los gastos, casi la mitad porque les gustaría disfrutar del máximo nivel de vida (46,81%) y en menor porcentaje, porque tienen beneficios fiscales (18,55%). Por el contrario, más de la mitad de los encuestados (55,70%) no están ahorrando para su jubilación, porque no se lo pueden permitir económicamente (61,20%), o en menor porcentaje porque no tienen intención de hacerlo (17,41%) o no lo consideran necesario (14,44%).

**9 de cada 10 españoles creen que las pensiones de jubilación serán más bajas en el futuro y/o perderán poder adquisitivo (89,22%).** Mientras que, 8 de cada 10 piensan que la edad de jubilación seguirá aumentando por encima de los 67 años (81,65%) y que subirán los impuestos o se creará uno específico para financiar las pensiones (76,65%). En menor porcentaje, más 6 de cada 10 españoles, creen que en el futuro las empresas estarán obligadas a ofrecer planes de pensiones a sus empleados (59,83%) y el 45,04% opinan que en el futuro las pensiones de viudedad desaparecerán con el tiempo. Son las personas de mayor edad, quienes piensan en mayor medida que el resto, que la edad de jubilación seguirá aumentando, que subirán los impuestos o se creará uno nuevo para pagar las pensiones y que las empresas estarán obligadas a ofrecer planes de pensiones. Mientras, los más jóvenes, piensan que las pensiones de viudedad desaparecerán con el tiempo.

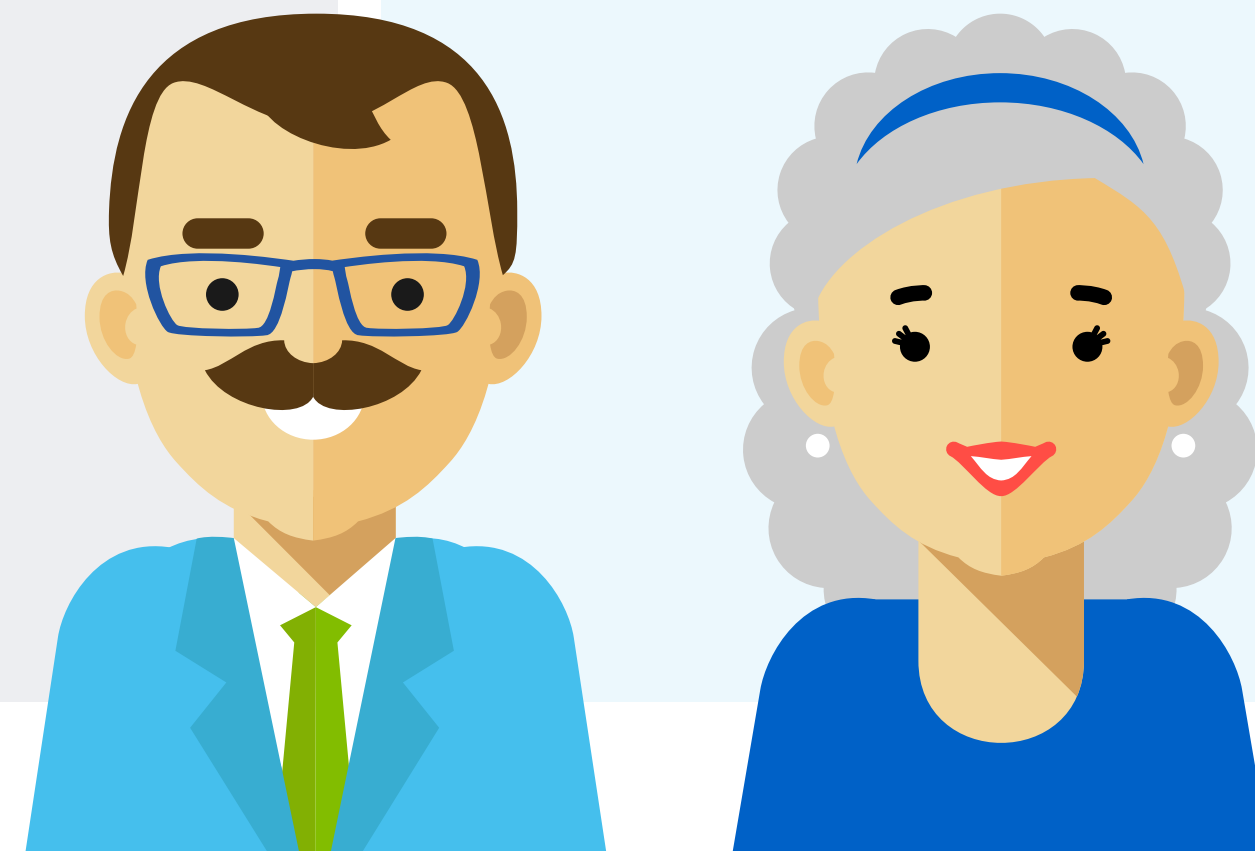

## 2.2 LONGEVIDAD

**6 de cada 10 españoles (63,09%) (hombres y mayores de 55 años en mayor medida), piensan que España es un buen país para jubilarse.**

Por otro lado, más de la mitad de los españoles (en mayor medida los mayores de 54 años), valoran de las ciudades para jubilarse, que tengan buenas infraestructuras y servicios cercanos (54,83%), que estén cerca de los seres queridos (50,83%) (las mujeres en mayor porcentaje) y que el coste de la vida sea bajo (47,48%) (65 años o más en mayor medida). Seguido de que sea un lugar tranquilo (39,78%), el clima (39,74%) y en menor porcentaje que tenga playa, montaña, etc. (18,39%) y la oferta cultural y de ocio (15,70%).

**Barcelona (7,96%), Madrid (7,30%), Málaga (6,04%), Valencia (5,96%) Alicante (5,57%) y Cádiz (5,04%) son las provincias preferidas por los españoles para jubilarse.**

6 de cada 10 españoles elegirían Barcelona principalmente por el entorno (playa, montaña, pueblos o ciudades) (61,20%) y por las buenas infraestructuras y servicios (63,90). El 67,90% elegiría Madrid por las infraestructuras y servicios y más de la mitad por la oferta cultural y de ocio (53,00%). Mientras que Málaga, Valencia, Alicante y Cádiz las elegirán por el buen clima y por el entorno.

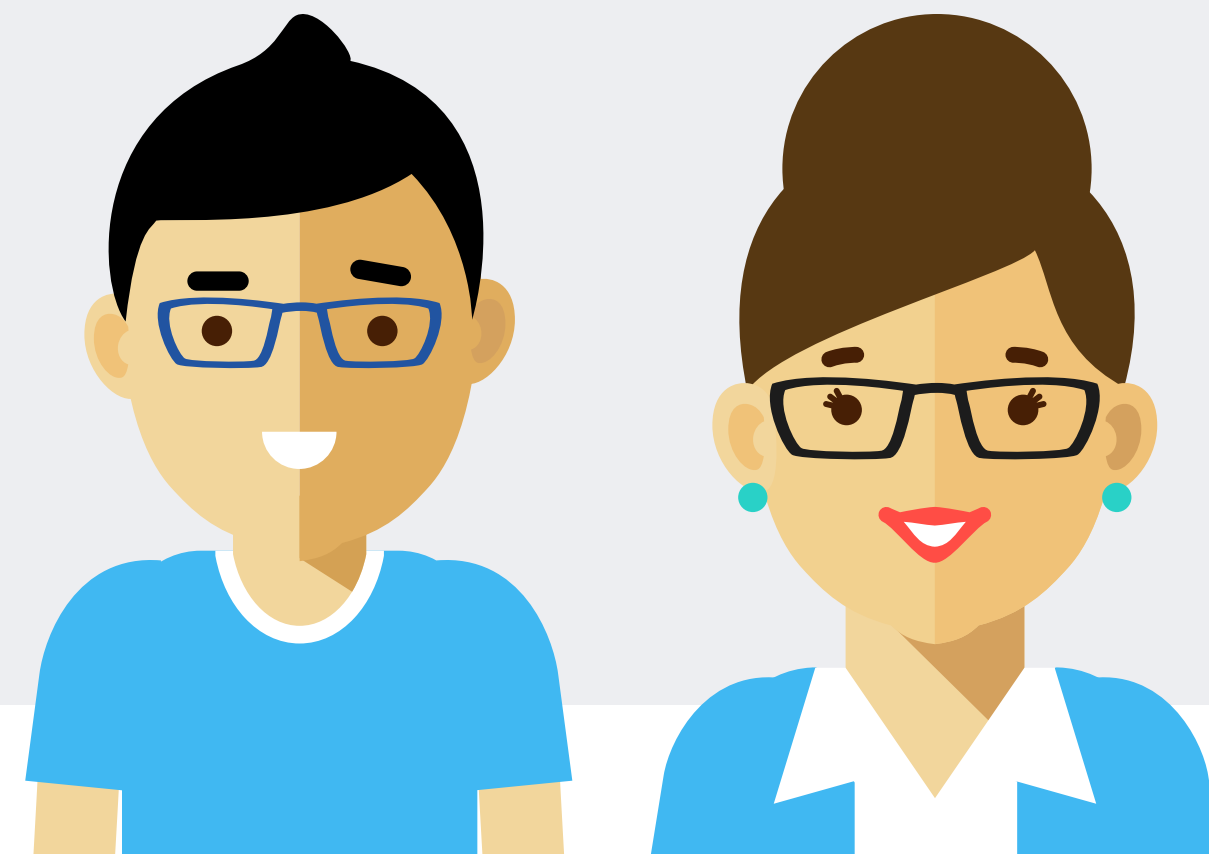

**Los españoles piensan que cobrarán de media una pensión de 1.058,14 euros.**

Casi la mitad de la población española encuestada cree que cobrará entre 500 y 1000 euros netos de pensión (49,78%). 4 de cada 10 creen que cobrarán entre 1001 y 1500 euros (21,96%) o más de 1.500 (16,91%). En menor porcentaje el 8,61% piensan que cobrarán menos de 500 euros y solo el 2,74% cree que no tendrá pensión. Son los hombres, las personas de mayor edad, los que residen en grandes núcleos urbanos, los jubilados y las personas de clase social alta, quienes piensan que su pensión será más alta cuando se jubilen.

## 2.3 RETO DEMOGRÁFICO

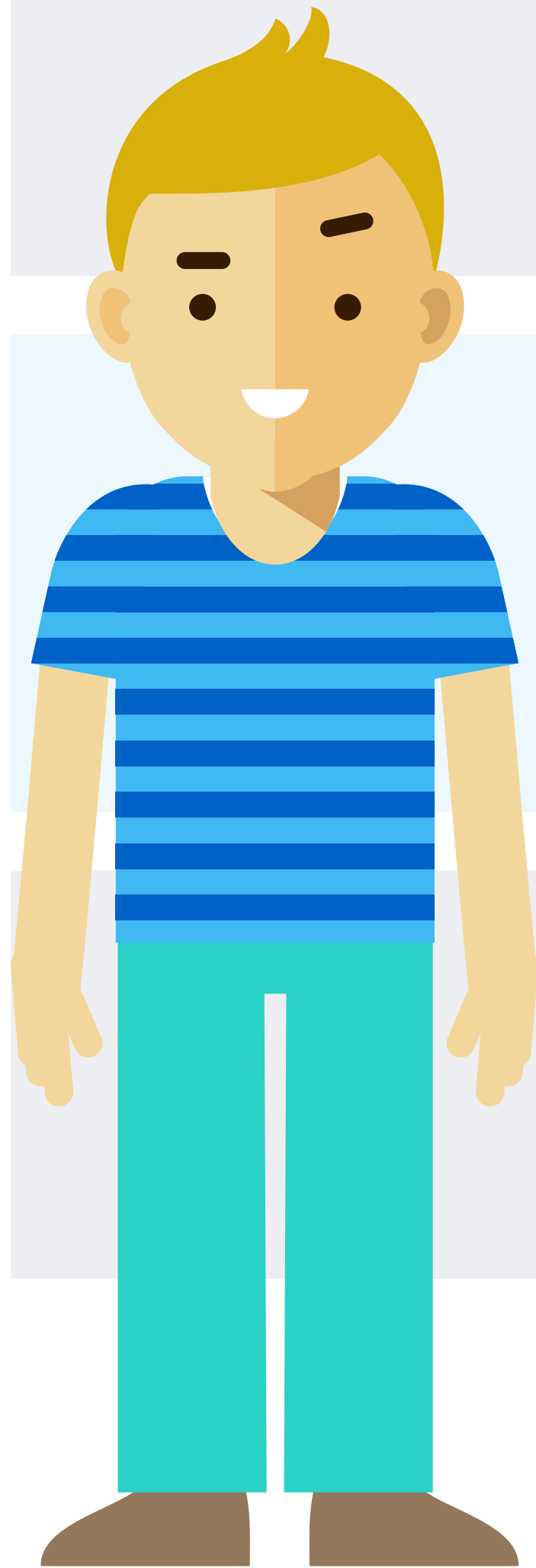

**Cabe destacar que más del 50% de los españoles cree que ningún partido político está proponiendo medidas eficaces en materia de pensiones (52,43%),** siendo las mujeres y los españoles que consideran que España no es buen país para jubilarse quienes en mayor medida lo piensan. De los que creen que están proponiendo medidas (jubilados y aquellos que piensan que España es buen país para la jubilación en mayor medida), el 17,09% opinan que es el PSOE quien propone medidas más eficaces, seguido de Unidas Podemos (13,30%), PP (6,48%), C's (4,30%) y VOX (3,70%).

**7 de cada 10 españoles consideran que para garantizar la sostenibilidad del sistema público de pensiones es necesario cambiar estructuralmente dicho sistema (70,30%),** más de la mitad piensa que es necesario fomentar la natalidad (54,43%), 4 de cada 10 consideran necesario fomentar el ahorro privado (38,74%), 2 de cada 10 aumentar los impuestos (18,13%), un 14,78%, fomentar la inmigración y en menor porcentaje otras medidas (16,61%) o ninguna de las planteadas (4,65%). Los hombres en mayor medida que las mujeres fomentarían el ahorro, subirían los impuestos, y fomentarían la inmigración, mientras que las personas de clase social alta, fomentarían el ahorro privado.

**Prácticamente la totalidad de los españoles opinan que los partidos políticos deben plantear una reforma real del sistema público de pensiones (95,70%)** y aproximadamente 9 de cada 10 (88,43%), consideran que los partidos políticos no se atreven a proponer una reforma de las pensiones por miedo a perder votos. Mientras que los encuestados entre 35 a 54 años en mayor medida, consideran necesario plantear una reforma, los españoles de 45 a 64 opinan que los partidos no se atreven por miedo a perder votos.

## 2.3 RETO DEMOGRÁFICO

**Aproximadamente 2 de cada 3 españoles opinan que el principal motivo de descenso de la natalidad es la dificultad para conciliar el trabajo y la vida personal (67,61%),** (las mujeres en mayor medida que los hombres), y el elevado coste de vida o la dificultad para ahorrar o llegar a fin de mes (66,57%). 6 de cada 10 piensa que son los ingresos insuficientes lo que hace que descienda la natalidad (64,26%). Más de la mitad de los encuestados consideran que la situación del mercado de trabajo motiva un descenso de la natalidad (53,57%), seguido de la escasez de ayudas a la crianza de hijos (45,22%) y la incorporación de la mujer al mercado laboral (27,70%). Ya en menor porcentaje le sigue, la falta de estabilidad sentimental para formar una familia (18,52%), deseo de no tener hijos (18,39%) y aumento de la infertilidad (9,09%). Solo el 1,17% indica que ninguno de los motivos citados afecta a la natalidad. Cabe destacar que los más jóvenes en mayor medida, piensan que no se tiene hijos porque no se quiere.

**A los españoles les gustaría tener o haber tenido una media de 2,12 hijos,** este dato desciende a 1,38 hijos al preguntarles por los que tienen o piensan que tendrán. Casi el 50% de los españoles, han tenido o tendrán menos hijos de los que les hubiera gustado y solo el 4,35% aseguran haber tenido o tendrán más hijos de los que les gustaría.

**Al preguntar por los motivos concretos por los que no han tenido o no piensan tener más hijos, 3 de cada 10 españoles indican que es el elevado coste de la vida o la dificultad para ahorrar o llegar a fin de mes (34,43%) el principal motivo,** seguido de los ingresos insuficientes (31,65%) y de la dificultad para conciliar la vida laboral y personal (31,52%). A éstos, le sigue la inestabilidad laboral (23,70%), la escasez de ayudas a la crianza de los hijos (23,52%), la comodidad al no tenerlos para poder vivir mejor y disfrutar de la vida (14,22%), y ya en menor porcentaje, porque supone un freno profesional y laboral para las mujeres (12,65%), por la inestabilidad sentimental para formar una familia (11,43%), por el deseo de no tener niños (11,13%) o problemas de fertilidad o dificultad para tenerlos (8,78%). Solo el 17,17% indican que han tenido o tendrán los que les gustaría.



## 2.4 LONGEVIDAD Y CUARTA GENERACIÓN

**Un tercio de los españoles, los hombres en mayor medida (33,13%), consideran que las marcas tienen en cuenta a los mayores en su publicidad.** Por otro lado, aproximadamente 9 de cada 10 opinan que en un futuro la gente seguirá trabajando más allá de los 65 años (88,26%).



**Por otro lado, casi el 90% de los españoles, en mayor porcentaje los mayores de 34 años, consideran que las personas mayores aportan diferentes aspectos en el entorno laboral,** de los cuales el 80,17% opinan que aportan experiencia y conocimiento, el 57,13% capacidad de formar a otros empleados más jóvenes, un 31,04% mayor capacidad de resolución, un 17,26% mayor capacidad de adaptación y únicamente el 10,09% consideran que no aportan nada diferencial en comparación a otras edades. Son las personas de mayor edad, quienes en mayor medida piensan que las personas mayores aportan valor al entorno laboral.

**Un 86,04% de los españoles cambiaría algo en su vida si pudieran vivir 100 años.** De ellos, más del 50% se cuidaría más físicamente (51,57%), intentarían vivir sin tantas preocupaciones (51,00%) y viajarían mucho más (46,83%). Seguidamente, 3 de cada 10 ahorraría más (30,35%), 2 de cada 10 intentarían trabajar menos (20,00%), intentarían estudiar más (19,87%) y buscarían un trabajo que les motivara más (18,87%). A continuación, en menor porcentaje, un 12,65% se irían a vivir fuera de España y en torno a 1 de cada 20 no se atarían a una pareja estable (5,74%) y no tendrían hijos (4,30%). Sin embargo, el 13,96% no cambiaría nada de su vida. Las mujeres en mayor medida que los hombres cambiarían algo de su vida, intentarían vivir sin tantas preocupaciones y viajarían más.

**En su jubilación, el 85,83% de los españoles, pasarían más tiempo con sus seres queridos** (siendo las mujeres en mayor medida que los hombres), un 81,70% piensan que será una etapa activa es su vida y el 76,04% creen que llevarán a cabo nuevos proyectos personales. Tras éstos, más de la mitad piensan que viajará constantemente (56,04%), buscarán una labor, aunque este poco o nada remunerada, que tenga propósito social (53,17%). Sin embargo, un 51,91% piensan que la salud física no les permitirá hacer todo lo que hacían antes, el 35,00% opina que la jubilación será el momento de hacer un gran cambio en su vida y el 26,09% tiene el propósito de no hacer nada. Las mujeres más que los hombres, tienen la intención de hacer más cosas durante su jubilación.

03

# Ficha técnica y Metodología



# 03 Metodología - Ficha técnica

## **MUESTRA**

Individuos de 18 a 65 años de edad residentes en España, con una muestra extra de 306 jubilados.

## **TIPO DE ENTREVISTA Y ERROR MUESTRAL**

Auto-administrada a través del correo electrónico. N= 2.300 (Error muestral máximo al 95% de confianza: +/- 2,0%).

## **CAMPO**

Del día 19/07/2018 hasta el día 23/07/2018. En total 3 días.

## **MUESTRA TOTAL**

1.994 individuos de 18 a 65 años de edad, más una muestra extra de 306 jubilados, pertenecientes al panel de Sondea, seleccionados de forma intencional y proporcional a las cuotas de población española (INE Padrón a 1 de enero de 2.018) en función del sexo, grupos de edad y Comunidad autónoma, para lo que se invitó a participar en el estudio a un total de 11.450 personas, obteniendo una tasa del respuesta del 20,1%.

# 03

## Metodología - Ficha técnica

### PERFIL SOCIO-DEMOGRÁFICO

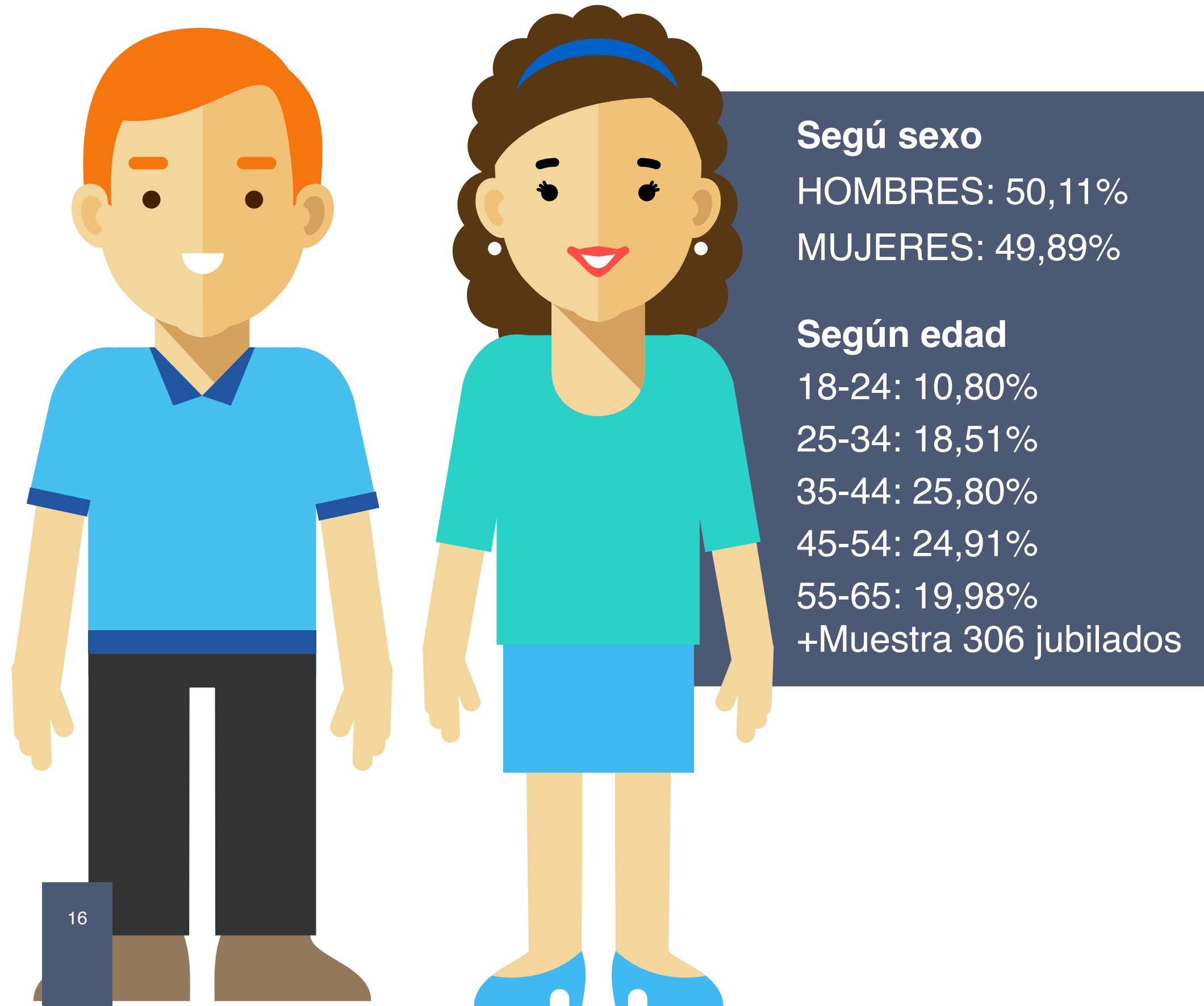

### CCAA:

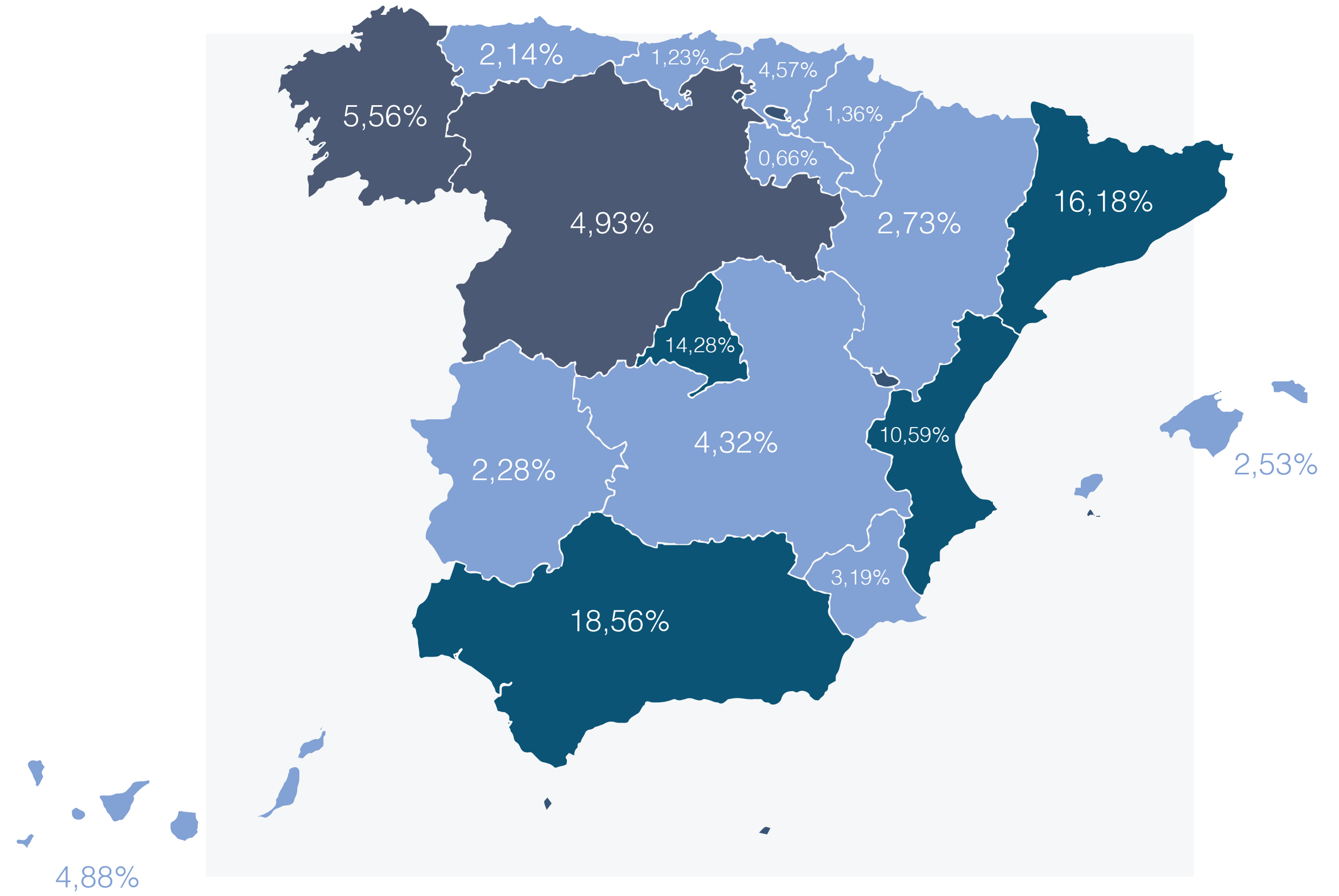



04

# Datos Socio- Demográficos

# 04

# Datos Socio- demográficos

## SEXO

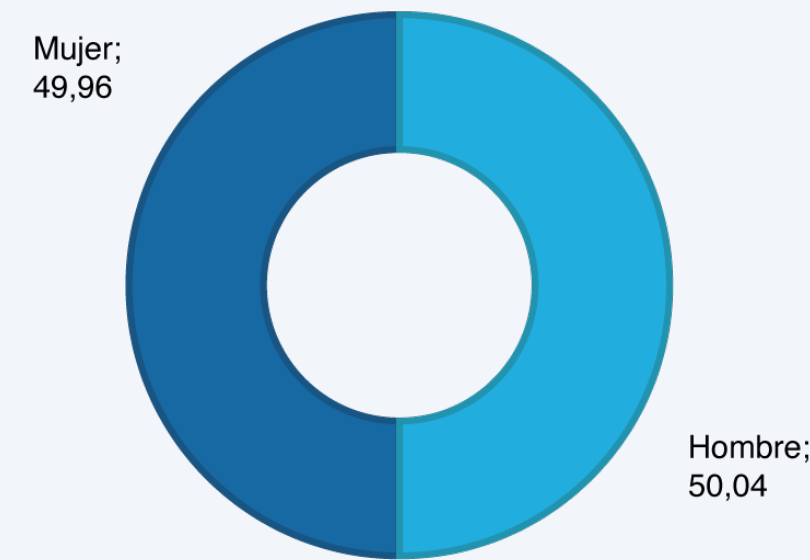

## EDAD

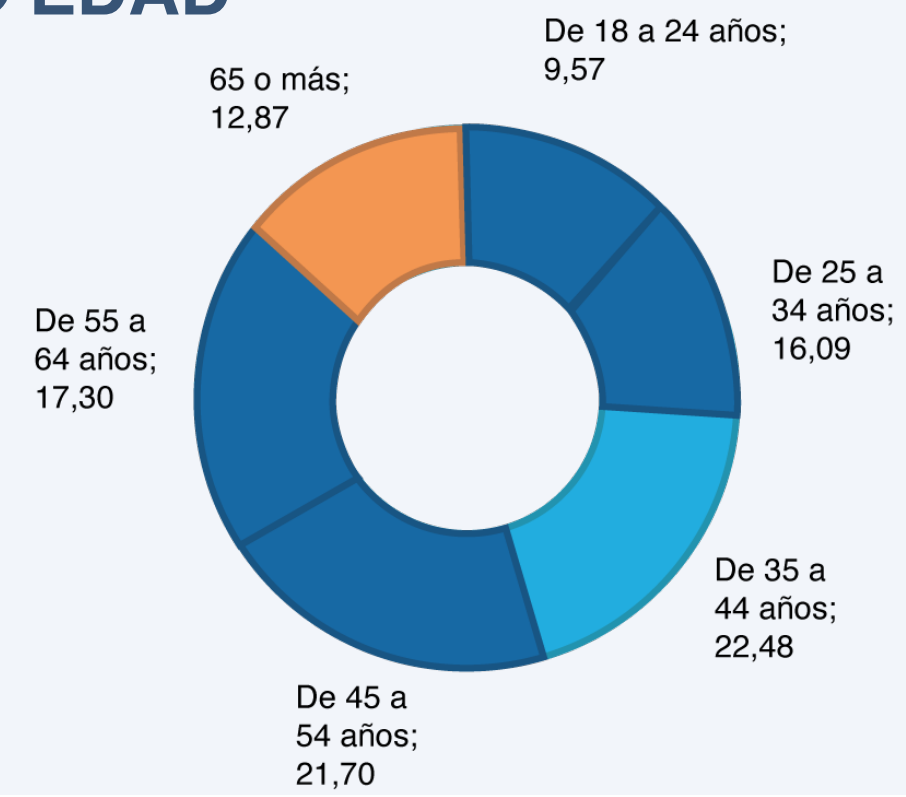

## CLASE SOCIAL

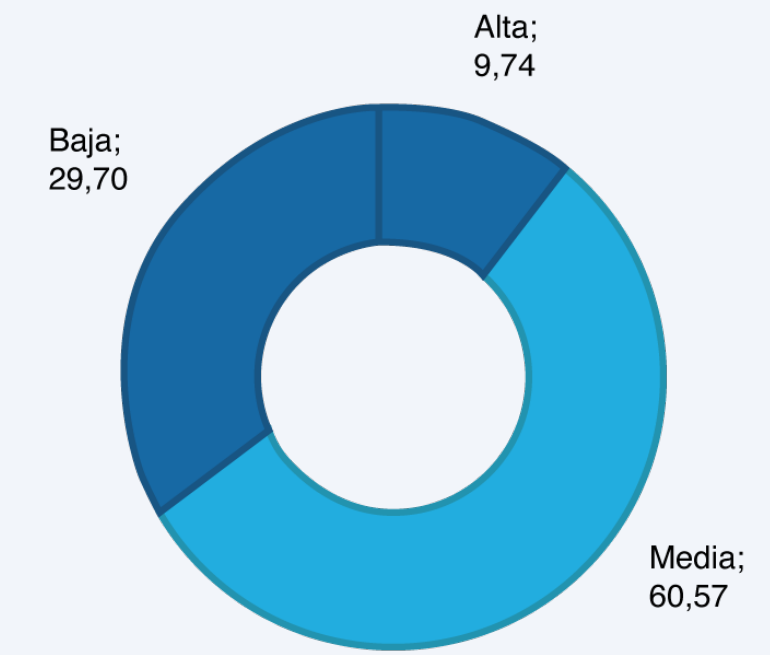

## NIVEL DE ESTUDIOS

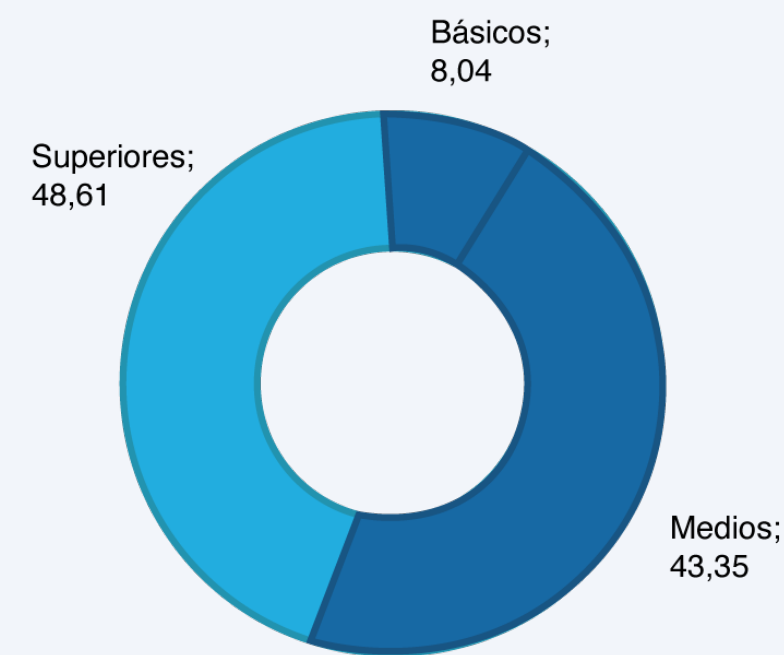

## OCUPACIÓN

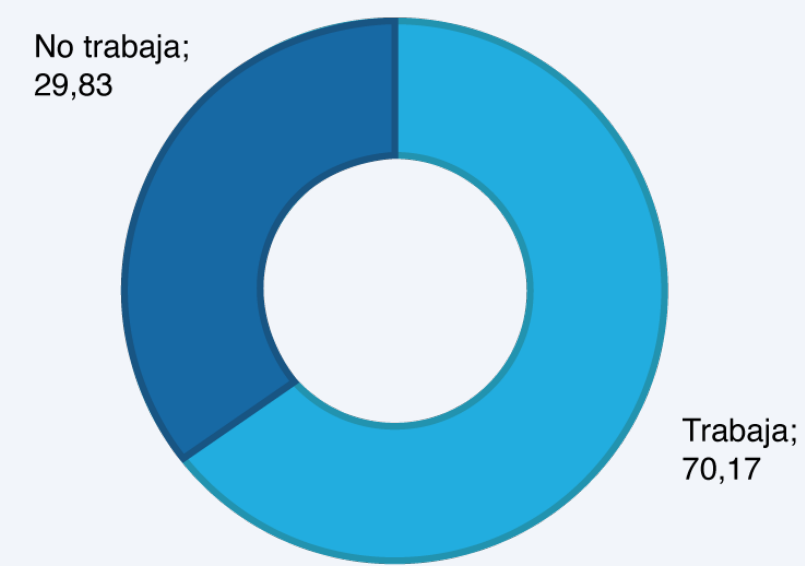

# 04

# Datos Socio- demográficos

## ▶ JUBILADOS

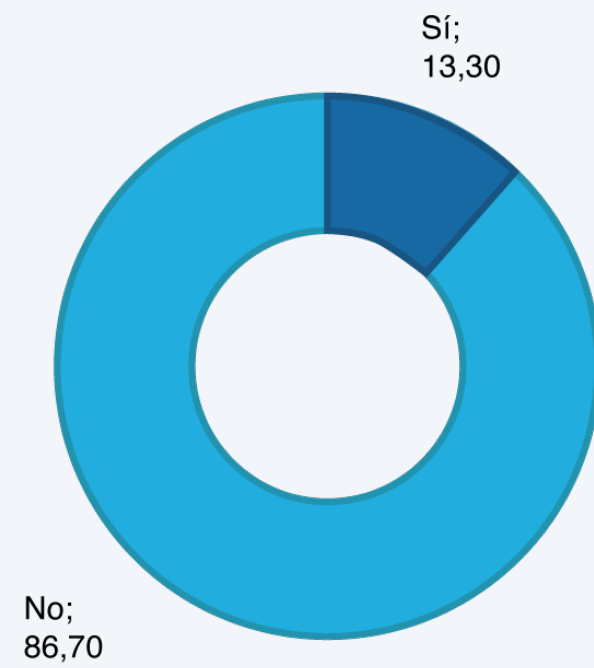

## ▶ TAMAÑO DEL MUNICIPIO

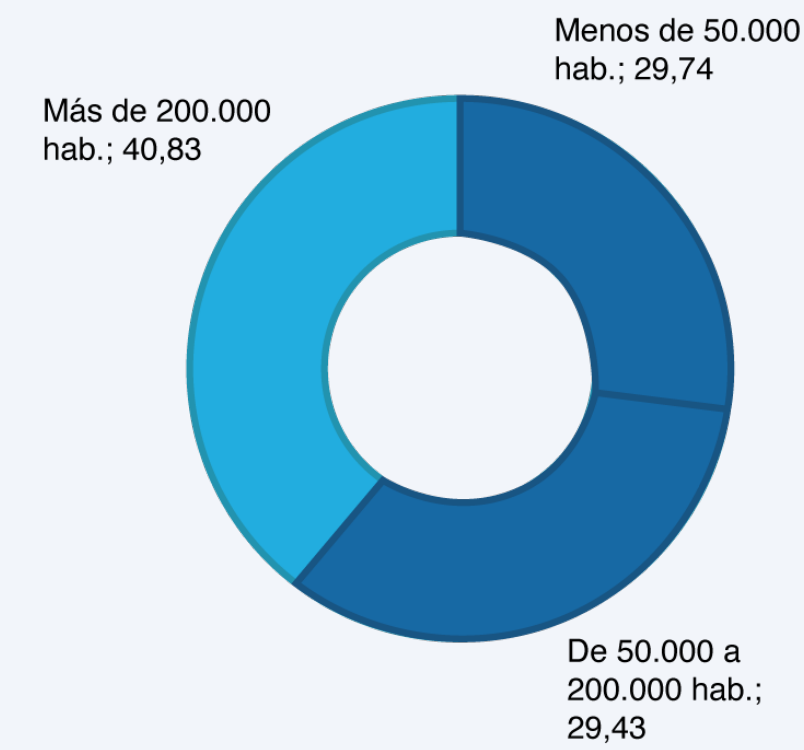

## ▶ REGIÓN

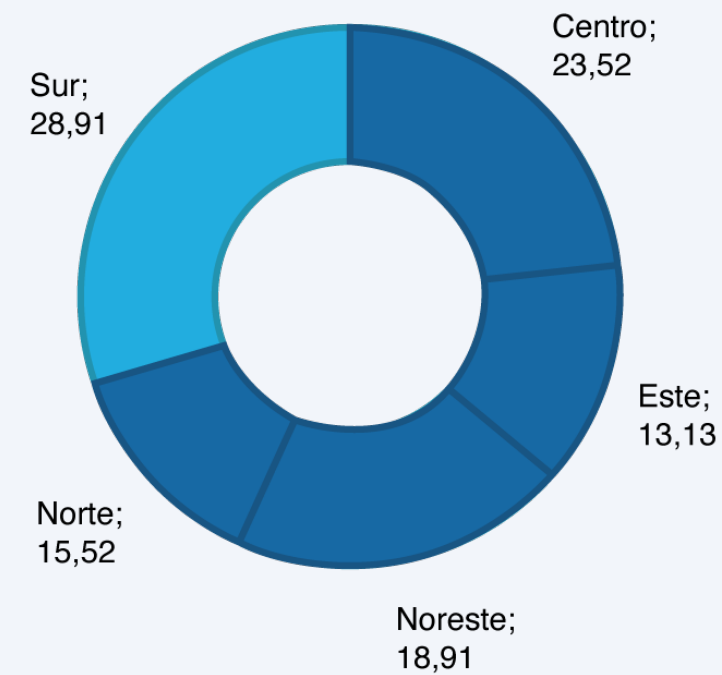

## ▶ CC.AA.

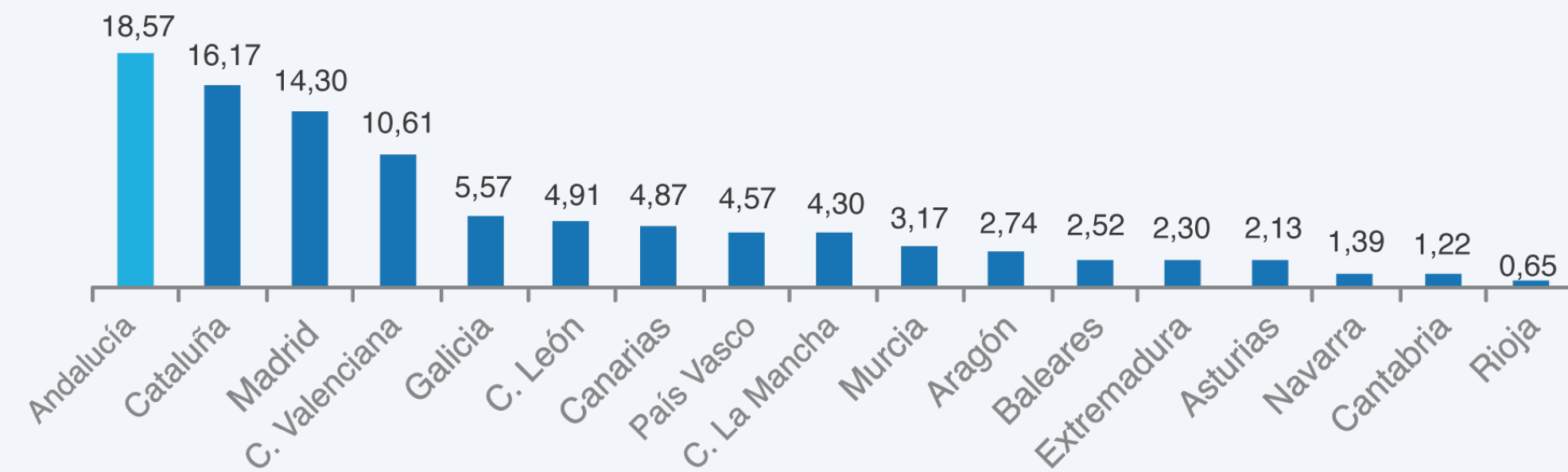



# Análisis estadístico y segmentaciones

## 5.1 PENSIONISTAS

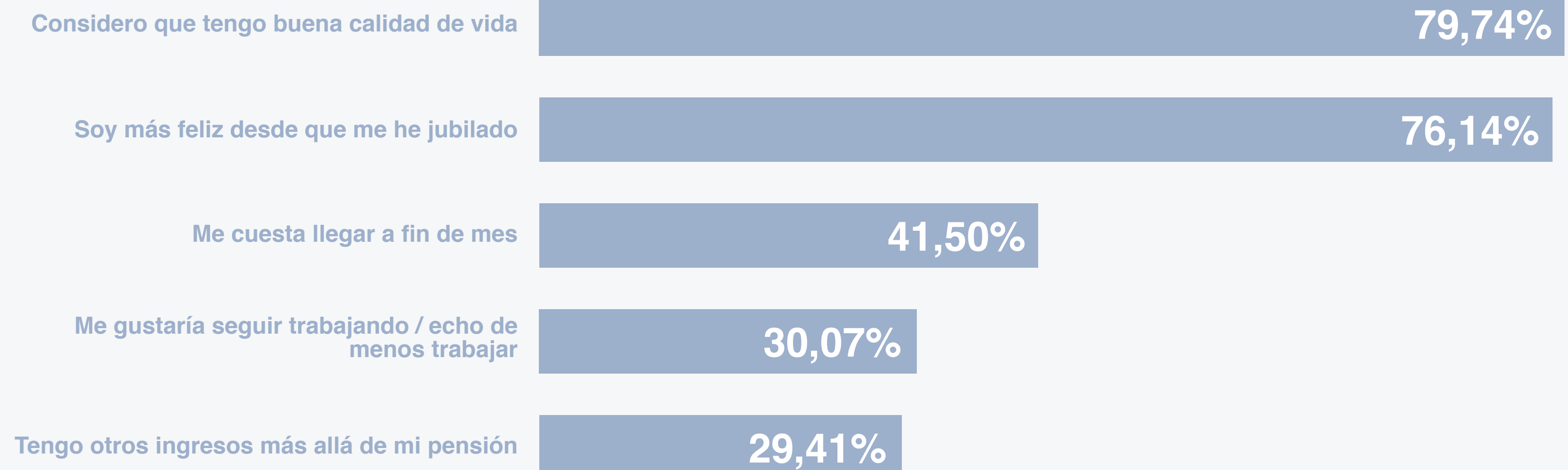
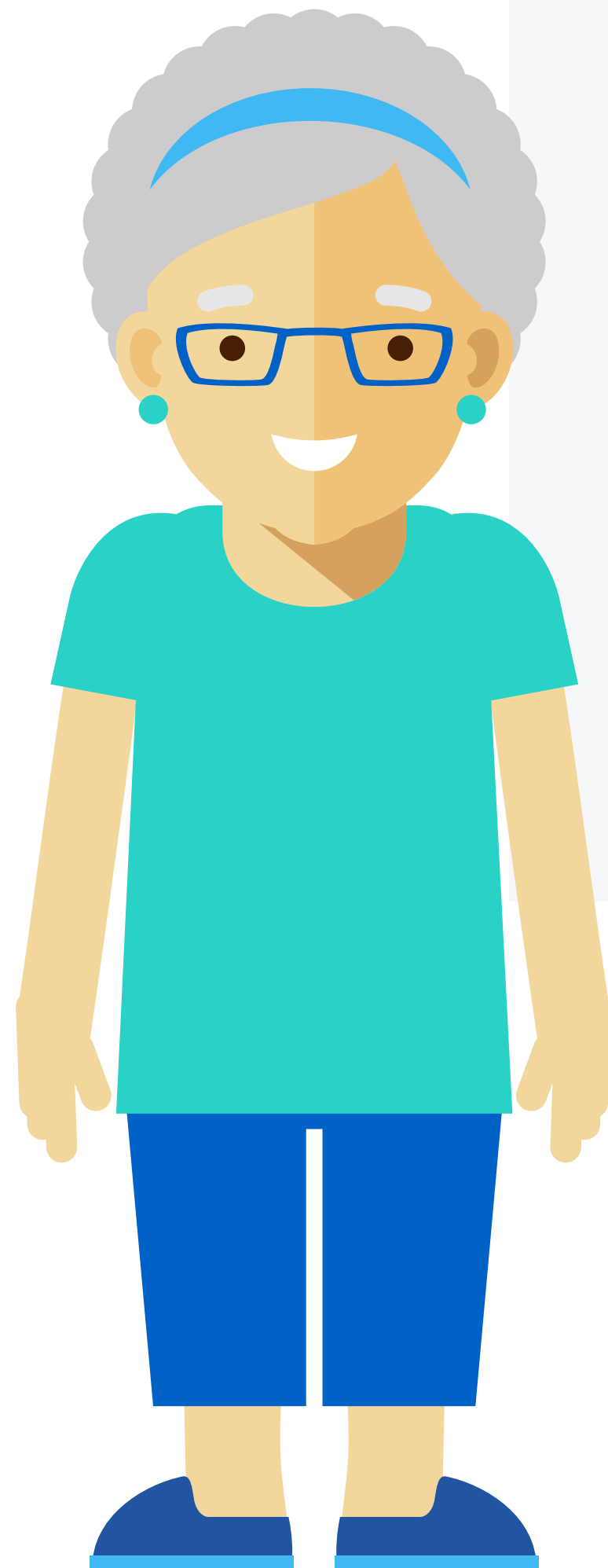

**8 de cada 10 pensionistas consideran que tienen una buena calidad de vida (79,74%)** y 3 de cada 4 consideran que son más felices desde que se han jubilado (76,14%). Sin embargo, 4 de cada 10 indican que les cuesta llegar a fin de mes (41,50%), a 3 de cada 10 les gustaría seguir trabajando (30,07%) e indican que tienen otros ingresos más allá de la pensión (29,41%)

## 5.1 PENSIONISTAS

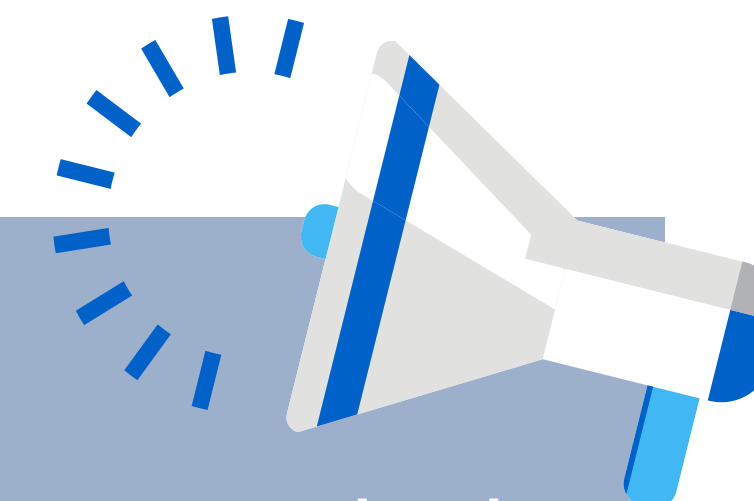

**Los españoles encuestados de clase social alta y media, los que tienen estudios superiores y los que consideran que España es un buen país para jubilarse, en mayor medida que el resto, consideran que tienen buena calidad de vida. Además los que piensan que España es un buen país para jubilarse, en mayor proporción que el resto, es más feliz desde que se ha jubilado. Por otro lado, son las personas de clase social baja, aquellos que tienen estudios medios y los españoles que no están ahorrando para la jubilación, a quienes en mayor medida que el resto, les cuesta llegar a fin de mes. Mientras, que los que tienen ingresos más allá de la pensión, son, en mayor medida que el resto, los pensionistas encuestados de clase social alta, los que tienen estudios superiores.**

			Considero que tengo buena calidad de vida	Soy más feliz desde que me he jubilado	Me cuesta llegar a fin de mes	Me gustaría seguir trabajando / echo de menos trabajar	Tengo otros ingresos más allá de mi pensión
Total			79,74	76,14	41,50	30,07	29,41
Sexo	Hombre	(A)	80,10	77,11	43,78	28,86	30,35
	Mujer	(B)	79,05	74,29	37,14	32,38	27,62
Grupo de edad	De 18 a 24 años	(A)	0,00	0,00	0,00	0,00	0,00
	De 25 a 34 años	(B)	0,00	0,00	0,00	0,00	0,00
	De 35 a 44 años	(C)	0,00	0,00	0,00	0,00	0,00
	De 45 a 54 años	(D)	0,00	0,00	0,00	0,00	0,00
	De 55 a 64 años	(E)	72,22	88,89	50,00	38,89	27,78
	65 o más	(F)	80,21	75,35	40,97	29,51	29,51
Tamaño del Municipio	Menos de 50.000hab.	(A)	75,00	79,00	47,00	31,00	28,00
	De 50.000 a 200.000 hab.	(B)	80,56	81,94	44,44	27,78	26,39
	Más de 200.000 hab.	(C)	82,84	70,90	35,82	30,60	32,09
Ocupación	Trabaja	(A)	0,00	0,00	0,00	0,00	0,00
	No trabaja	(B)	79,74	76,14	41,50	30,07	29,41
Jubilado	Sí	(A)	79,74	76,14	41,50	30,07	29,41
	No	(B)	0,00	0,00	0,00	0,00	0,00
Clase social	Alta	(A) C	90,63	78,13	28,13	34,38 BC	56,25
	Media	(B) C	84,50	79,00	34,00	26,50	30,00
	Baja	(C)	62,16	67,57 AB	67,57	37,84	16,22
Nivel de estudios terminados	Básicos	(A)	82,93	87,80	43,90	21,95	17,07
	Medios	(B)	71,81	73,15 C	48,99	33,56	23,49
	Superiores	(C) B	88,79	75,86	31,03	28,45 AB	41,38
Región	Centro	(A)	75,41	75,41	32,79	34,43	32,79
	Este	(B)	78,95	63,16	47,37	28,95	23,68
	Noreste	(C)	80,52	83,12	33,77	25,97	22,08
	Norte	(D)	86,27	78,43	39,22	19,61	37,25
	Sur	(E)	78,48	74,68	54,43	37,97	31,65
Están ahorrando para su jubilación	Sí	(A)	100,00	80,43	8,70	23,91 B	47,83
	NO	(B)	76,15	75,38 A	47,31	31,15	26,15
Creer que España es un buen país para jubilarse	Sí	(A) B	85,54	B 80,99	37,19	26,03 B	32,64
	No	(B)	57,81	57,81 A	57,81 A	45,31	17,19

Prueba de significación estadística mediante (Prueba Z), con un grado de significación del 95%. A, B, C, D, Indica diferencias significativamente estadísticas del grupo respecto a los grupos reseñados. Los resultados se basan en pruebas bilaterales con un nivel de significación 0.05. Para cada par significativo, la clave de la categoría con la proporción de fila menor aparece al lado de la categoría con mayor proporción de fila.

## 5.1 PENSIONISTAS

Desde que estás jubilado, has incrementado tus gastos en:

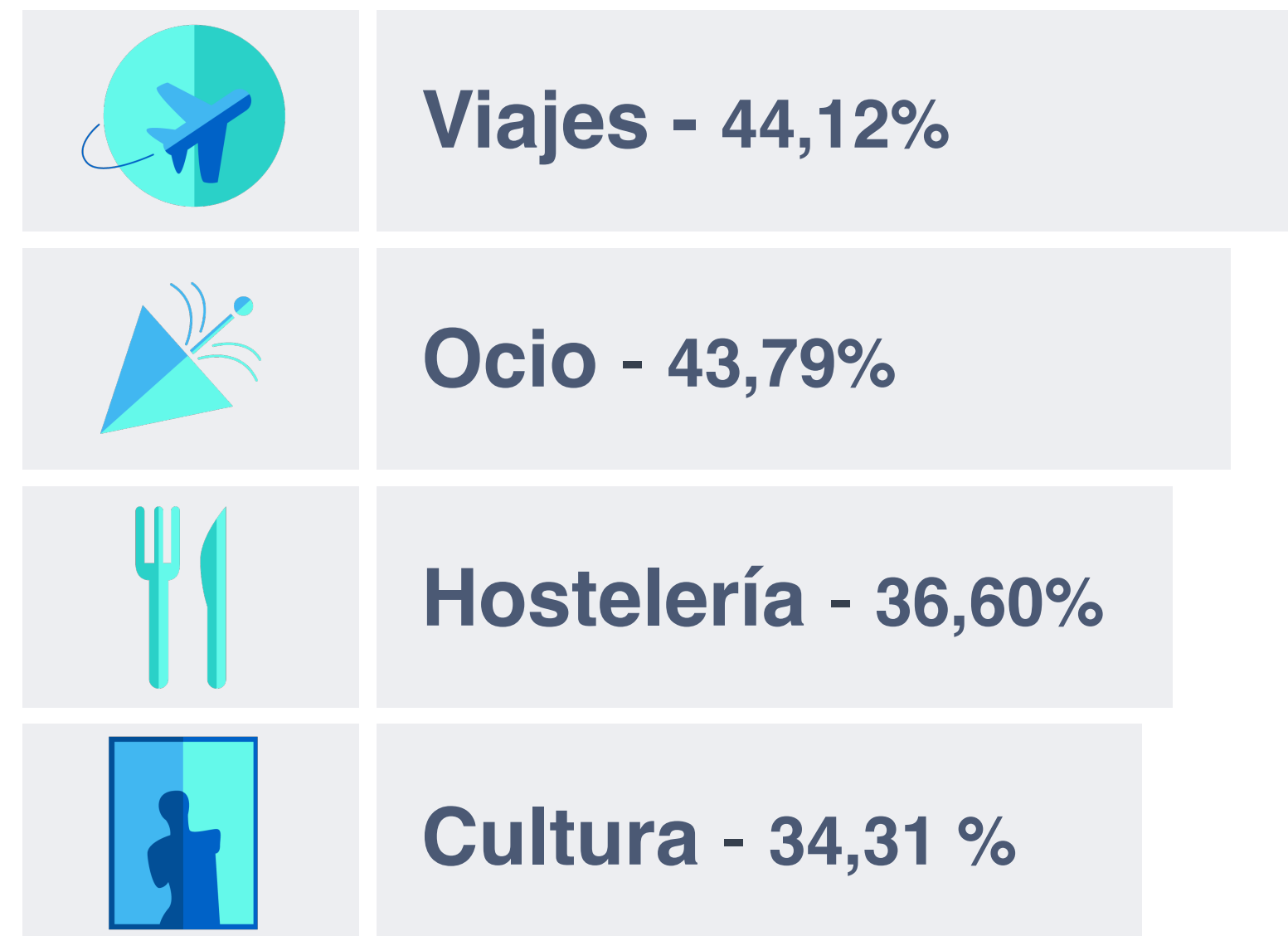

Más del 40% de los jubilados encuestados aseguran que gastan más en viajes (44,12%) y en ocio (43,79%) desde que se han jubilado, seguido en menor porcentaje en hostelería (36,60%) y cultura (34,31%). Son casi el 90% de los jubilados los que son conscientes de que vivirán como jubilados entre 15 y 20 años (86,93%).



¿Eres consciente de que vivirás entre 15 y 20 años como jubilado?

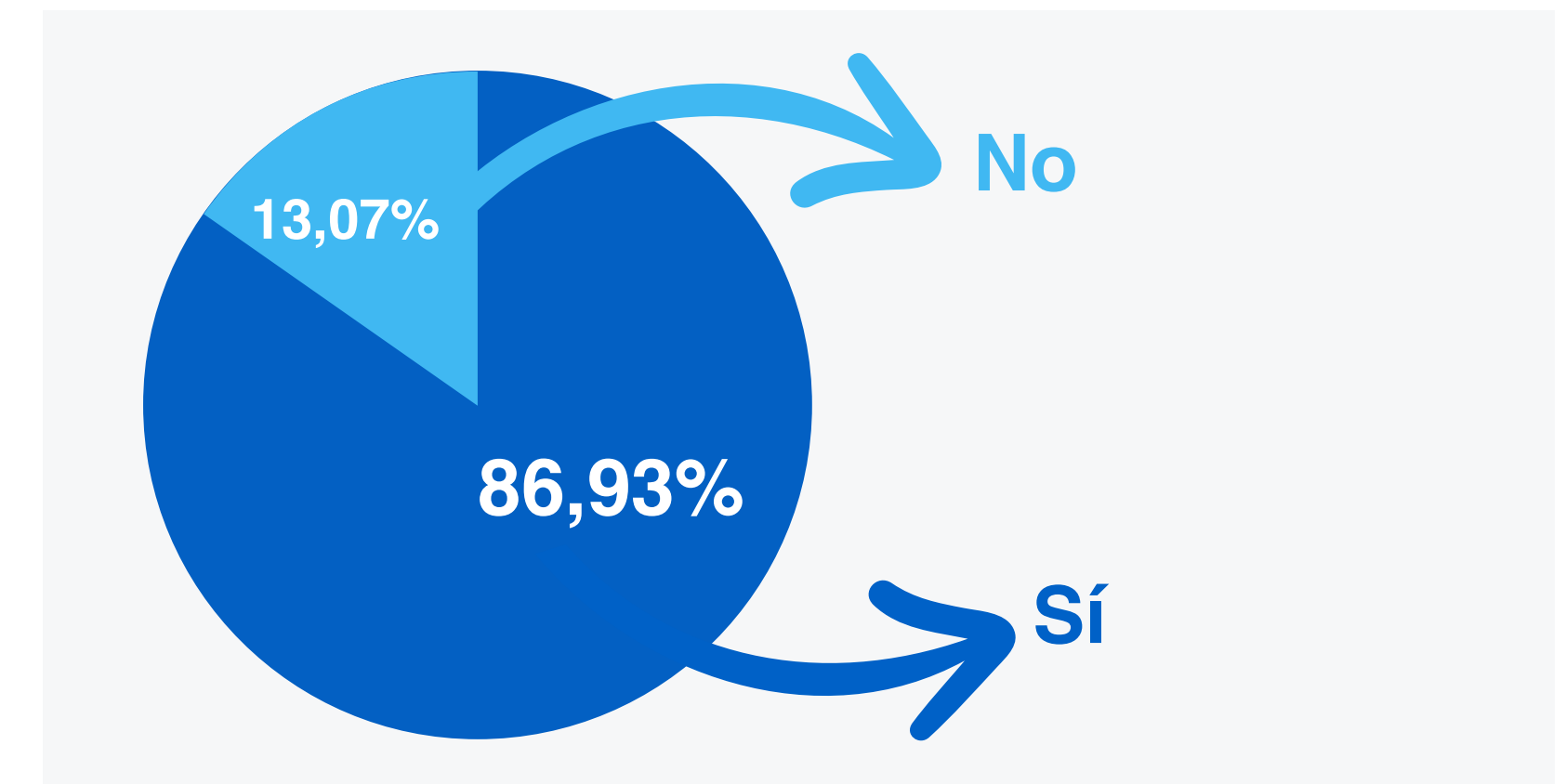

# 5.1 PENSIONISTAS

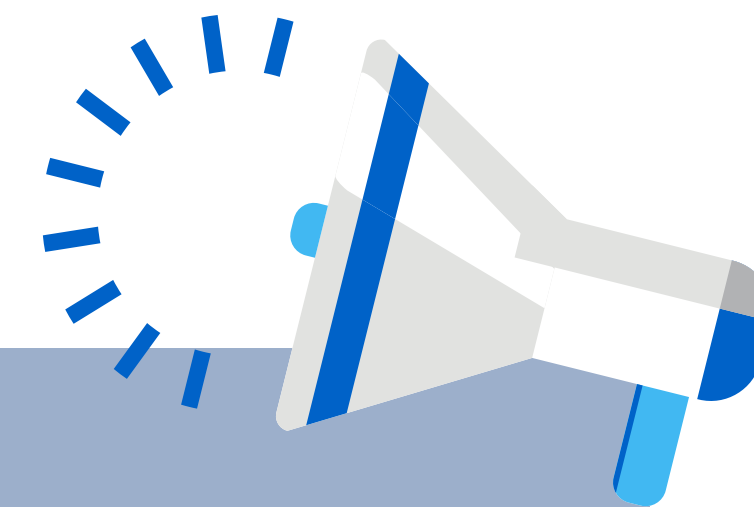

He incrementado mis gastos en:			Viajes	Ocio	Hostelería	Cultura
Total			44,12	43,79	36,60	34,31
Sexo	Hombre	(A) B	48,26	45,27	38,81	32,84
	Mujer	(B)	36,19	40,95	32,38	37,14
Grupo de edad	De 18 a 24 años	(A)	0,00	0,00	0,00	0,00
	De 25 a 34 años	(B)	0,00	0,00	0,00	0,00
	De 35 a 44 años	(C)	0,00	0,00	0,00	0,00
	De 45 a 54 años	(D)	0,00	0,00	0,00	0,00
	De 55 a 64 años	(E)	50,00	50,00	44,44	33,33
	65 o más	(F)	43,75	43,40	36,11	34,38
Tamaño del Municipio	Menos de 50.000hab.	(A)	47,00	49,00	40,00	36,00
	De 50.000 a 200.000 hab.	(B)	44,44	40,28	31,94	36,11
	Más de 200.000 hab.	(C)	41,79	41,79	36,57	32,09
Ocupación	Trabaja	(A)	0,00	0,00	0,00	0,00
	No trabaja	(B)	44,12	43,79	36,60	34,31
Jubilado	Sí	(A)	44,12	43,79	36,60	34,31
	No	(B)	0,00	0,00	0,00	0,00
Clase social	Alta	(A)	46,88	53,13	C 46,88	C 43,75
	Media	(B) C	50,00	C 47,50	C 40,00	C 38,00
	Baja	(C)	27,03	29,73	22,97	20,27
Nivel de estudios terminados	Básicos	(A)	43,90	48,78	43,90	21,95
	Medios	(B)	41,61	42,95	35,57	32,89
	Superiores	(C)	47,41	43,10	35,34	40,52
Región	Centro	(A)	42,62	40,98	29,51	29,51
	Este	(B)	36,84	34,21	28,95	21,05
	Noreste	(C)	44,16	45,45	36,36	32,47
	Norte	(D)	45,10	52,94	45,10	49,02
	Sur	(E)	48,10	43,04	40,51	36,71
Están ahorrando para su jubilación	Sí	(A) B	60,87	50,00	36,96	41,30
	NO	(B)	41,15	42,69	36,54	33,08
Creen que España es un buen país para jubilarse	Sí	(A)	46,69	45,87	38,02	35,95
	No	(B)	34,38	35,94	31,25	28,13

Sé que viviré entre 15 y 20 años como jubilado	
Sí	No
86,93	13,07
88,56	11,44
83,81	16,19
0,00	0,00
0,00	0,00
0,00	0,00
0,00	0,00
0,00	0,00
94,44	5,56
86,46	13,54
86,00	14,00
84,72	15,28
88,81	11,19
00,00	0,00
86,93	13,07
86,93	13,07
0,00	0,00
100,00	0,00
86,00	14,00
83,78	16,22
92,68	7,32
80,54	C 19,46
B 93,10	6,90
91,80	8,20
84,21	15,79
83,12	15,88
90,20	9,80
86,08	13,92
86,96	13,04
86,92	13,08
B 89,26	10,74
78,13	A 21,88

Los pensionistas que gastan más en viajes, en mayor medida que el resto, son los hombres, las personas de clase social media y los que están ahorrando. Además, gastan en ocio, en mayor proporción que el resto, los pensionistas españoles de clase social media. Las personas de clase social alta y clase social media han incrementado el gasto en hostelería y cultura. Por otro lado, los pensionistas encuestados con estudios superiores y los que creen que España es un buen país para jubilarse, en mayor medida que el resto, sabe que vivirán entre 15 y 20 años como jubilado.

Prueba de significación estadística mediante (Prueba Z), con un grado de significación del 95%. A, B, C, D, Indica diferencias significativamente estadísticas del grupo respecto a los grupos reseñados. Los resultados se basan en pruebas bilaterales con un nivel de significación 0.05. Para cada par significativo, la clave de la categoría con la proporción de fila menor aparece al lado de la categoría con mayor proporción de fila.



## 5.1 PENSIONISTAS

### He hecho una buena planificación financiera:

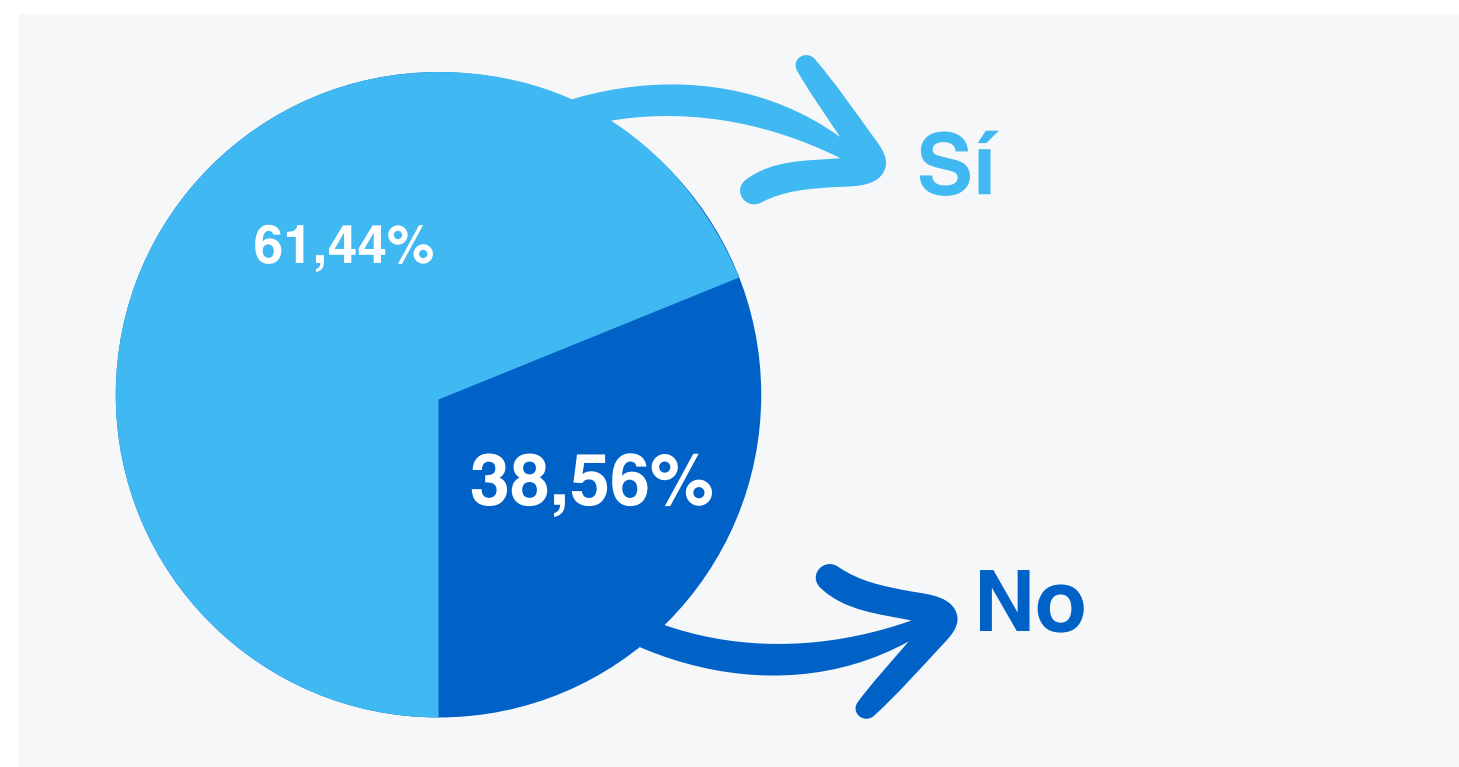

### Cuento con ahorros para:

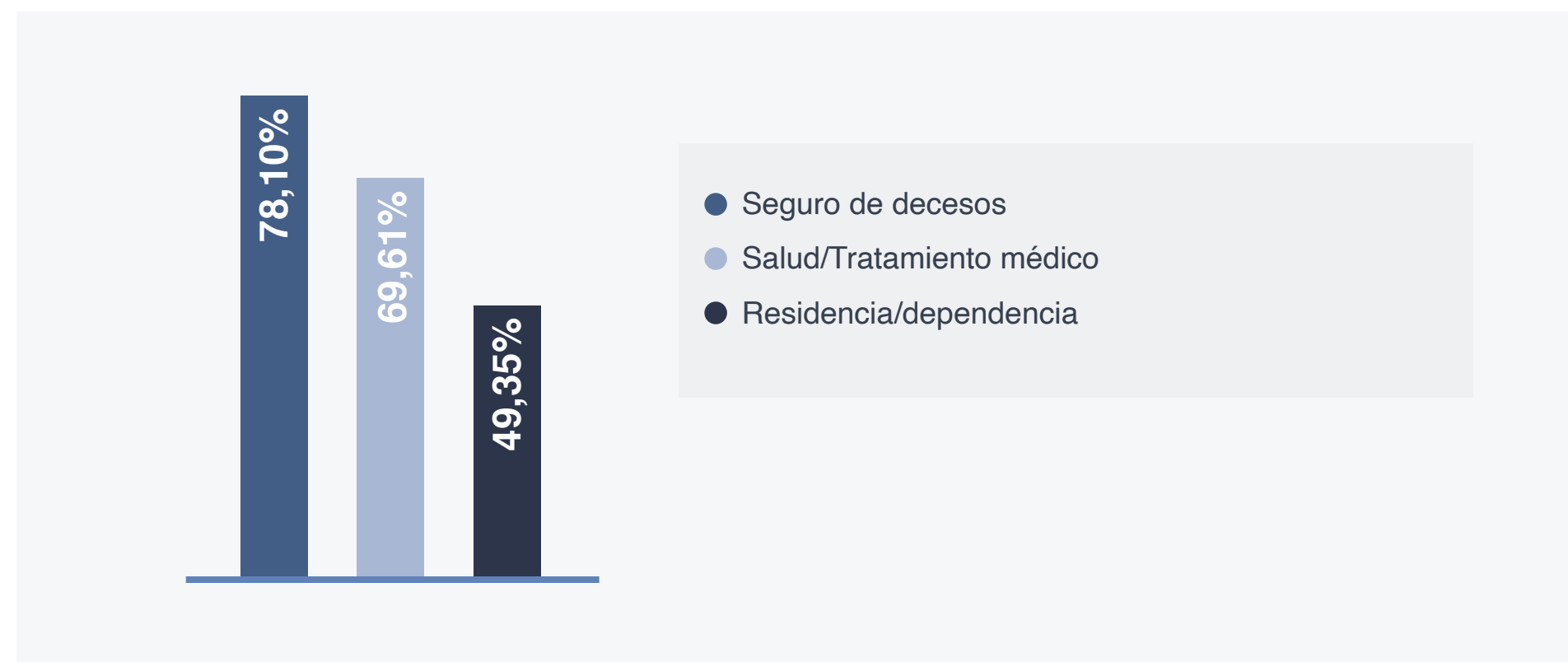

### Mis ahorros: Media: 53.356,26



**6 de cada 10 pensionistas (61,44%) han hecho una buena planificación financiera para su jubilación.** El ahorro medio con el que los jubilados llegan a la jubilación es de 53.356,26 euros sin embargo, casi 6 de cada 10 no tienen ningún tipo de ahorros (27,78%) o tiene menos de 1.000 euros (28,43%). Por lo general, los pensionistas tendrían ahorros para el seguro de decesos (78,10%) y para la Salud / Tratamientos médicos (69,61%). En menor porcentaje tendrían ahorros suficientes para residencia / dependencia.

# 5.1 PENSIONISTAS

¿Crees que has hecho una buena planificación financiera para tu jubilación?			Sí	No
Total			61,44	38,56
Sexo	Hombre	(A)	61,69	38,31
	Mujer	(B)	60,95	39,05
Grupo de edad	De 18 a 24 años	(A)	0,00	0,00
	De 25 a 34 años	(B)	0,00	0,00
	De 35 a 44 años	(C)	0,00	0,00
	De 45 a 54 años	(D)	0,00	0,00
	De 55 a 64 años	(E)	55,56	44,44
	65 o más	(F)	61,81	38,19
Tamaño del Municipio	Menos de 50.000hab.	(A)	55,00	45,00
	De 50.000 a 200.000 hab.	(B)	63,89	36,11
	Más de 200.000 hab.	(C)	64,93	35,07
Ocupación	Trabaja	(A)	0,00	0,00
	No trabaja	(B)	61,44	38,56
Jubilado	Sí	(A)	61,44	38,56
	No	(B)	0,00	0,00
Clase social	Alta	(A) C	78,13	21,88
	Media	(B) C	67,00	33,00
	Baja	(C)	39,19	AB 60,81
Nivel de estudios terminados	Básicos	(A)	68,29	31,71
	Medios	(B)	52,35	C 47,65
	Superiores	(C)	B 70,69	29,31
Región	Centro	(A)	65,57	34,43
	Este	(B)	60,53	39,47
	Noreste	(C)	70,13	29,87
	Norte	(D)	62,75	37,25
	Sur	(E)	49,37	50,63
Están ahorrando para su jubilación	Sí	(A) B	86,96	13,04
	No	(B)	56,92	A 43,08
Creen que España es un buen país para jubilarse	Sí	(A) B	67,36	32,64
	No	(B)	39,06	A 60,94

Ahorros medios
53.356,26
58.747,88
43.035,18
81.486,17
51.598,15
48.547,67
30.044,58
B 69.470,45
53.356,26
53.356,26
BC 182.345,00
C 48.526,76
10.630,08
30.451,73
30.567,93
AB 90.723,06
50.233,36
40.474,34
54.145,26
73.120,43
48.435,82
B 85.435,22
47.680,76
B 59.790,77
29.025,78

¿Con cuántos ahorros has llegado a la jubilación?				
No tengo ahorros	Menos de 10.000	De 10.001 a 50.000	De 50.001 a 100.000	Más de 100.000
27,78	28,43	21,57	9,48	12,75
24,38	26,87	24,38	10,45	13,93
34,29	31,43	16,19	7,62	10,48
0,00	0,00	0,00	0,00	0,00
0,00	0,00	0,00	0,00	0,00
0,00	0,00	0,00	0,00	0,00
0,00	0,00	0,00	0,00	0,00
27,78	33,33	16,67	0,00	22,22
27,78	28,13	21,88	10,07	12,15
32,00	31,00	17,00	7,00	13,00
23,61	36,11	26,39	6,94	6,94
26,87	22,39	22,39	12,69	15,67
00,00	0,00	0,00	0,00	0,00
27,78	28,43	21,57	9,48	12,75
27,78	28,43	21,57	9,48	12,75
0,00	0,00	0,00	0,00	0,00
9,38	15,63	12,50	12,50	BC 50,00
26,00	27,50	24,00	11,50	C 11,00
A 40,54	36,49	18,92	2,70	1,35
29,27	39,02	14,63	4,88	12,20
C 35,57	30,20	20,81	6,04	7,38
17,24	22,41	25,00	B 15,52	B 19,83
24,59	27,87	22,95	11,48	13,11
C 44,74	23,68	13,16	5,26	12,16
18,18	33,77	25,97	12,99	9,09
25,49	25,49	21,57	9,80	17,65
32,91	27,85	20,25	6,33	12,66
10,87	15,22	B 36,96	15,22	B 21,74
A 30,77	A 30,77	18,85	8,46	11,15
24,79	26,03	B 24,79	11,16	13,22
A 39,06	37,50	9,38	3,13	10,94

¿Dirías que cuentas con ahorros suficientes para alguna de estas situaciones?		
Seguro de decesos	Salud/Tratamiento médico	Residencia/dependencia
78,10	69,61	49,35
81,09	74,13	51,24
72,38	60,95	45,71
0,00	0,00	0,00
0,00	0,00	0,00
0,00	0,00	0,00
0,00	0,00	0,00
88,89	61,11	38,89
77,43	70,14	50,00
70,00	67,00	44,00
A 87,50	72,22	50,00
79,10	70,15	52,99
00,00	0,00	0,00
78,10	69,61	49,35
78,10	69,61	49,35
0,00	0,00	0,00
84,38	C 87,50	C 71,88
C 82,00	C 75,50	C 54,00
64,86	45,95	27,03
68,29	60,98	51,22
77,85	61,74	41,61
81,90	AB 82,76	B 58,62
73,77	72,13	50,82
76,32	68,42	50,00
76,62	67,53	48,05
86,27	78,43	56,86
78,48	64,56	44,30
B 93,48	B 93,48	B 76,09
75,38	65,38	44,62
B 81,82	B 73,55	B 54,55
64,06	64,69	29,69

Prueba de significación estadística mediante (Prueba Z), con un grado de significación del 95%. A, B, C, D, Indica diferencias significativamente estadísticas del grupo respecto a los grupos reseñados. Los resultados se basan en pruebas bilaterales con un nivel de significación 0.05. Para cada par significativo, la clave de la categoría con la proporción de fila menor aparece al lado de la categoría con mayor proporción de fila.

## 5.1 PENSIONISTAS

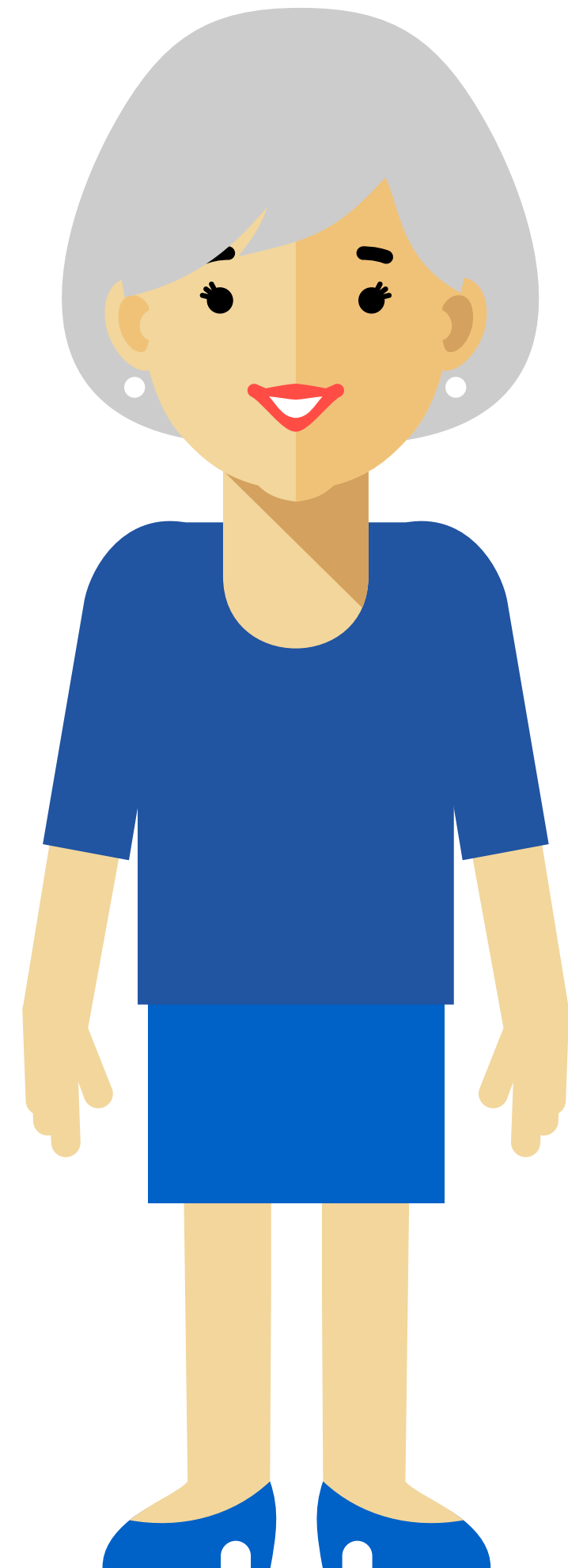

**Son las personas de clase social media y alta, los pensionistas encuestados con estudios superiores, los que están ahorrando y los que creen que España es un buen país para jubilarse, quienes en mayor proporción que el resto, han hecho una buena planificación financiera para su jubilación.** Los pensionistas residentes en municipios grandes, los de clase social alta y media, los que tienen estudios superiores, los que están ahorrando y los que creen que España es un buen país para la jubilación, en mayor medida que el resto, tienen mayores ahorros.

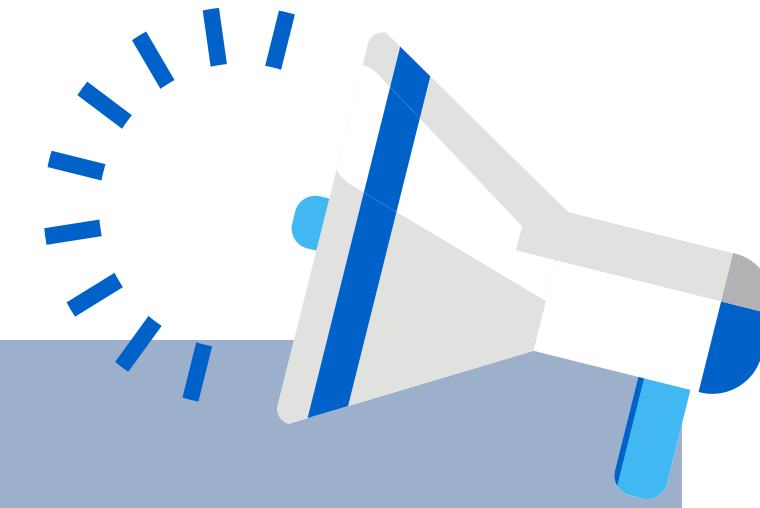

Sin embargo. Los pensionistas de clase social baja, los que tienen estudios medios y los residentes en la zona Este, en mayor medida que el resto, no tienen ahorros. Son los pensionistas de clase social alta y media, los que están ahorrando y los que tienen estudios superiores, quienes en mayor medida que el resto tienen más de 100.000 euros ahorrados. Los pensionistas residentes en los municipios medianos, en mayor medida, tienen ahorros suficientes para el Seguro de Decesos. Mientras, la clase social alta y media, en mayor proporción, los tiene para la Salud/tratamiento médico o para la Residencia/dependencia.

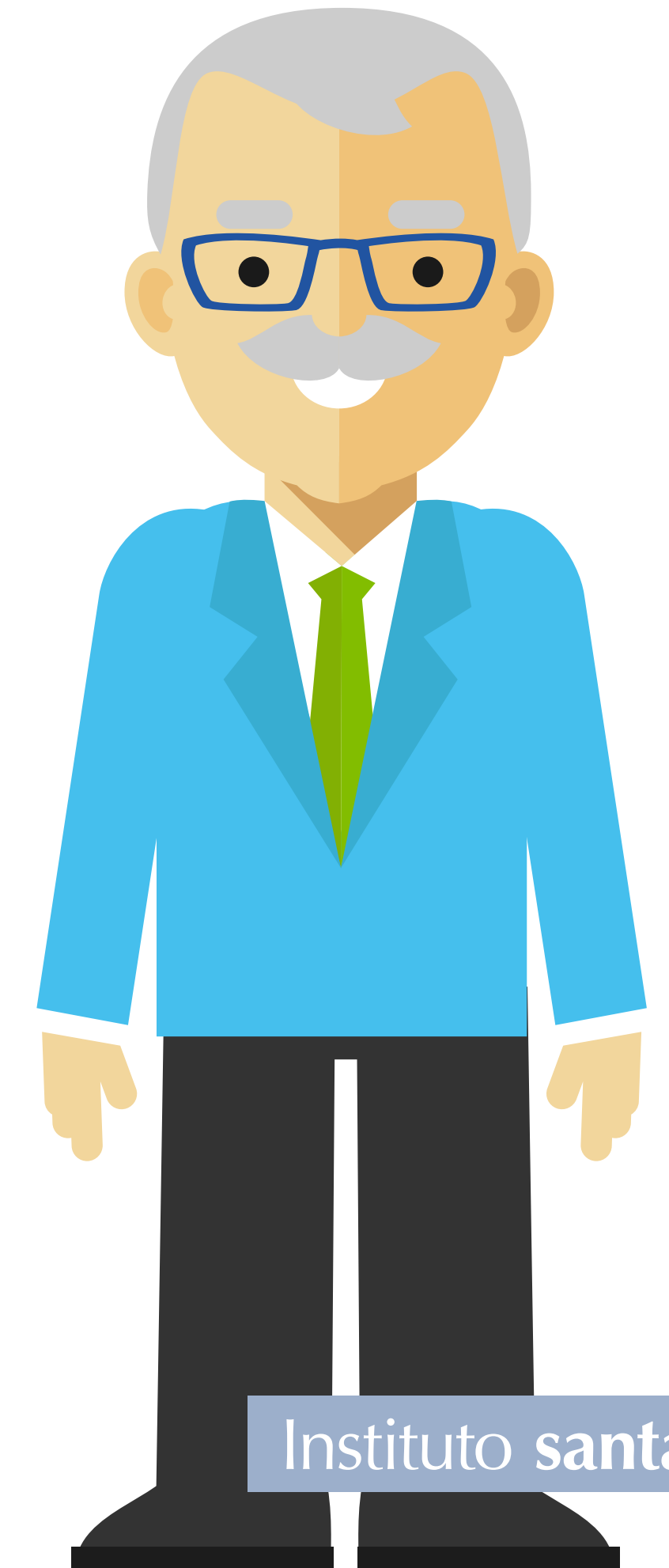

## 5.1 PENSIONISTAS

¿Consideras que tus hábitos de compra o de consumo se han vuelto más exigentes desde que te has jubilado?

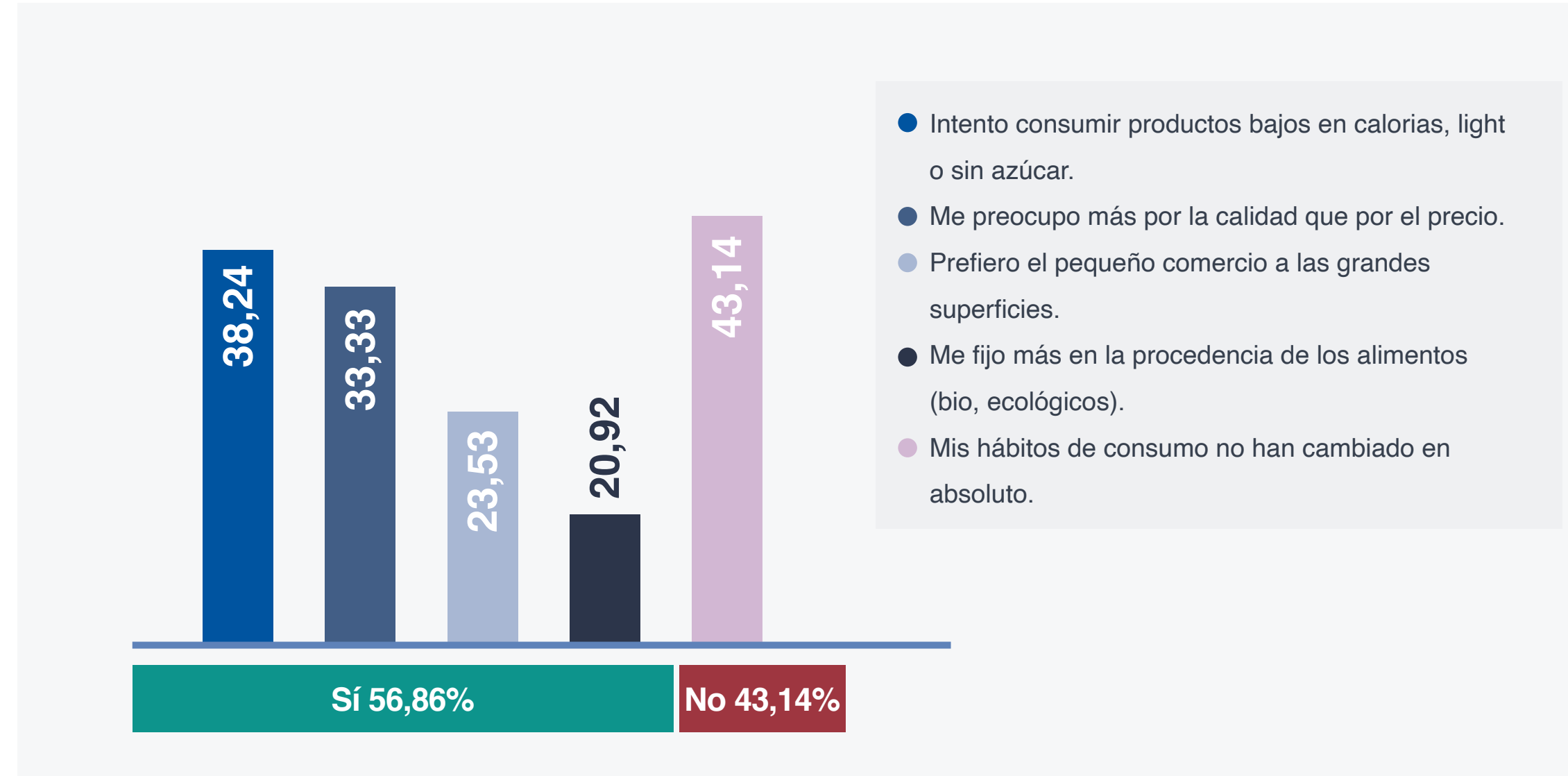

¿Qué nuevas tecnologías crees que utilizan los jubilados en su día a día?

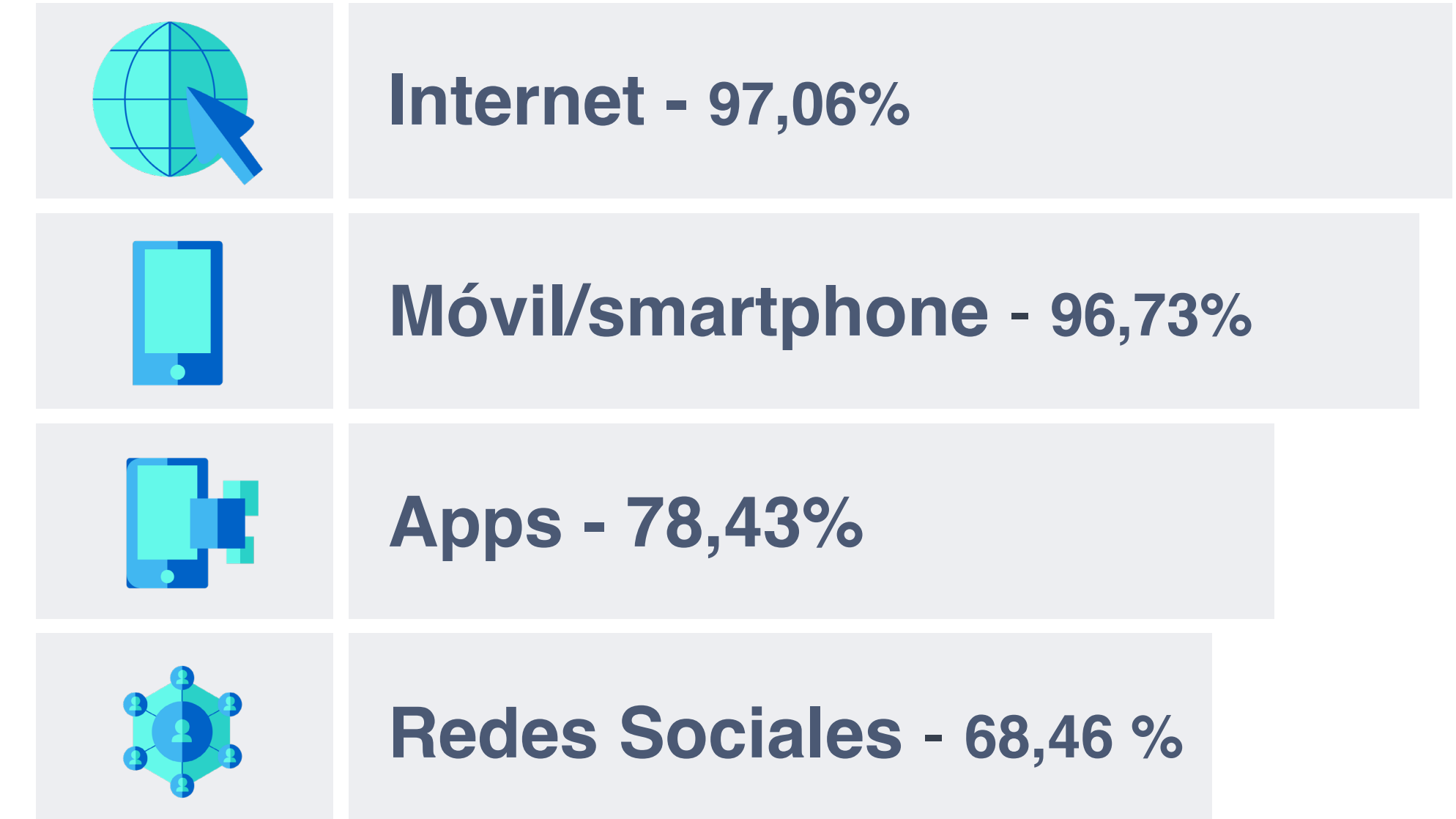

Más de la mitad de los pensionistas han cambiado los hábitos de consumo desde que se han jubilado (56,86%), frente a un 43,14% que no lo han hecho. De los que han cambiado sus hábitos, en primer lugar, intentan consumir productos bajos en calorías, light o sin azúcar (38,24%), se preocupan más por la calidad que por el precio (33,33%), prefieren el pequeño comercio a las grandes superficies (23,53%) y en menor porcentaje se fijan en la procedencia de los alimentos (20,92%). Casi el 100% de los jubilados utiliza Internet (97,06%) o el móvil/ Smartphone (96,73%) mientras que en torno a 8 de cada 10 utilizan Apps (78,43%) y 7 de cada 10 usan las RR.SS (68,46%).

# 5.1 PENSIONISTAS

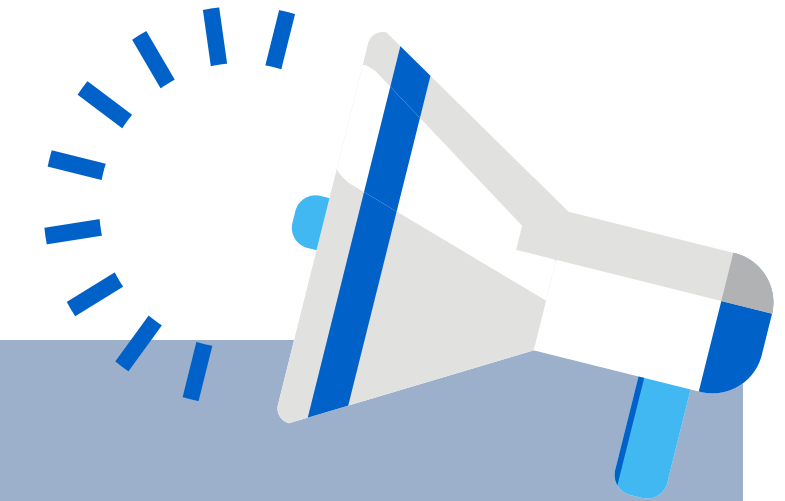

Mis compras son más exigentes...			Intento consumir productos bajos en calorías, light o sin azúcar	Me preocupo más por la calidad que por el precio	Prefiero el pequeño comercio a las grandes superficies	Me fijo más en la procedencia de los alimentos	Mis hábitos de consumo no han cambiado en absoluto
Total			38,24	33,33	23,53	20,92	43,14
Sexo	Hombre	(A)	41,79	36,32	23,38	20,40	40,80
	Mujer	(B)	31,43	27,62	23,81	21,90	47,62
Grupo de edad	De 18 a 24 años	(A)	0,00	0,00	0,00	0,00	0,00
	De 25 a 34 años	(B)	0,00	0,00	0,00	0,00	0,00
	De 35 a 44 años	(C)	0,00	0,00	0,00	0,00	0,00
	De 45 a 54 años	(D)	0,00	0,00	0,00	0,00	0,00
	De 55 a 64 años	(E)	38,89	33,33	F 44,44	33,33	38,89
	65 o más	(F)	38,19	33,33	22,22	20,14	43,40
Tamaño del Municipio	Menos de 50.000 hab.	(A)	36,00	35,00	26,00	22,00	41,00
	De 50.000 a 200.000 hab.	(B)	41,67	30,56	19,44	19,44	40,28
	Más de 200.000 hab.	(C)	38,06	33,58	23,88	20,90	46,27
Ocupación	Trabaja	(A)	0,00	0,00	0,00	0,00	0,00
	No trabaja	(B)	38,24	33,33	23,53	20,92	43,14
Jubilado	Sí	(A)	38,24	33,33	23,53	20,92	43,14
	No	(B)	0,00	0,00	0,00	0,00	0,00
Clase social	Alta	(A)	34,38	BC 56,25	25,00	21,88	37,50
	Media	(B)	40,50	33,50	22,00	22,00	42,00
	Baja	(C)	33,78	22,97	27,03	17,57	48,65
Nivel de estudios terminados	Básicos	(A)	36,59	29,27	21,95	19,51	39,02
	Medios	(B)	36,91	32,21	23,49	20,81	48,99
	Superiores	(C)	40,52	36,21	24,14	21,55	37,07
Región	Centro	(A)	32,79	24,59	19,67	14,75	50,82
	Este	(B)	39,47	18,42	21,05	7,89	50,00
	Noreste	(C)	31,17	29,87	21,38	16,88	48,05
	Norte	(D)	43,14	45,10	29,41	B 37,25	29,41
	Sur	(E)	45,57	43,04	24,05	25,32	37,97
Están ahorrando para su jubilación	Sí	(A)	43,48	B 52,17	17,39	26,09	32,61
	No	(B)	37,31	30,00	24,62	20,00	45,00
Creen que España es un buen país para jubilarse	Sí	(A)	37,19	34,30	23,55	21,49	42,98
	No	(B)	42,19	29,19	23,44	18,75	43,75

Utilizan nuevas tecnologías...			
Internet	Teléfono móvil/Smartphone	Aplicaciones móviles	Redes sociales
97,06	96,73	78,43	78,10
97,01	96,52	78,11	76,62
97,14	97,14	79,05	80,95
0,00	0,00	0,00	0,00
0,00	0,00	0,00	0,00
0,00	0,00	0,00	0,00
0,00	0,00	0,00	0,00
100,00	100,00	83,33	83,33
96,88	96,53	78,13	77,78
99,00	94,00	76,00	78,00
94,44	97,22	72,22	81,94
97,01	98,51	83,58	76,12
0,00	0,00	0,00	0,00
97,06	96,73	78,43	78,10
97,06	96,73	78,43	78,10
0,00	0,00	0,00	0,00
100,00	93,75	81,25	81,25
96,00	98,00	C 82,00	78,00
98,65	94,59	67,57	77,03
97,56	100,00	75,61	75,61
96,64	95,97	76,51	81,21
97,41	96,55	81,90	75,00
96,72	96,72	80,33	75,41
92,11	97,37	76,32	68,42
97,40	97,40	79,22	80,52
96,08	96,08	78,43	86,27
100,00	96,20	77,22	77,22
97,83	93,48	89,13	73,91
96,92	97,31	76,54	78,85
96,69	97,11	79,34	79,34
98,44	95,31	75,00	73,44

**Los pensionistas de clase social alta, en mayor medida que el resto, indican que desde que se han jubilado se preocupan más por la calidad que por el precio.** El grupo de pensionistas con edad comprendida entre los 55 a 64 años, en mayor porcentaje que el resto, prefiere el pequeño comercio a las grandes superficies. Mientras, los residentes en la zona Norte de España, en mayor medida, se fijan en la procedencia de los alimentos. Por otro lado, las aplicaciones del móvil son utilizadas, en mayor proporción por los pensionistas encuestados de clase media, que por el resto.

Prueba de significación estadística mediante (Prueba Z), con un grado de significación del 95%. A, B, C, D, Indica diferencias significativamente estadísticas del grupo respecto a los grupos reseñados. Los resultados se basan en pruebas bilaterales con un nivel de significación 0.05. Para cada par significativo, la clave de la categoría con la proporción de fila menor aparece al lado de la categoría con mayor proporción de fila.

## 5.2 JUBILACIÓN

### Además de la pensión pública, me financiaré:

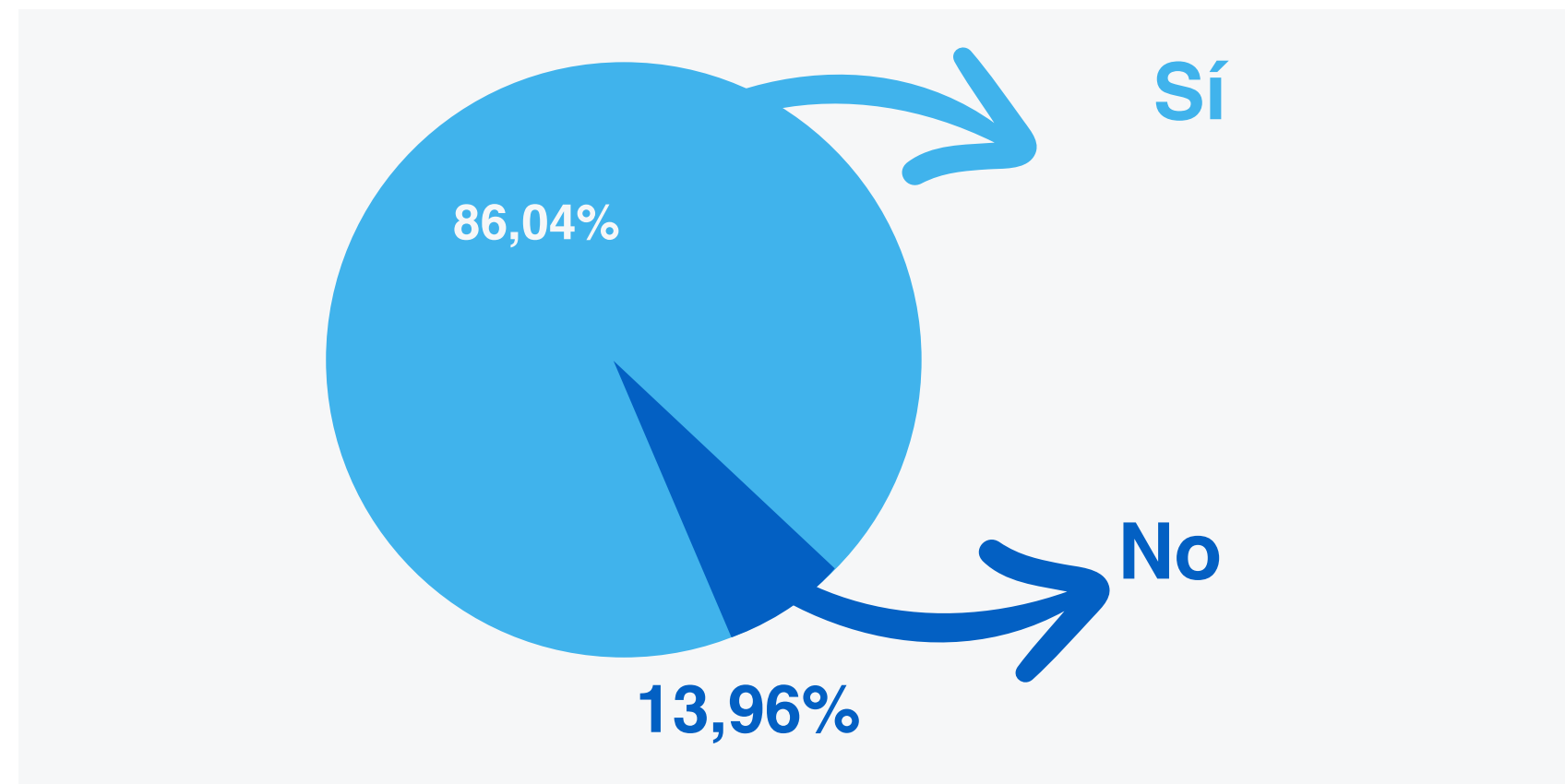

Más del 80% de los españoles (86,04%), creen que les hará falta complementar la pensión pública, y de éstos, más de la mitad lo harán con ahorros (55,13%), un 37,35% con productos específicos de ahorro a largo plazo, un 25,35% lo hará con su vivienda en propiedad y en menor porcentaje lo harán con ayuda de los familiares (11,30%). Solo el 13,96% cree que no le hará falta complementar la pensión pública.

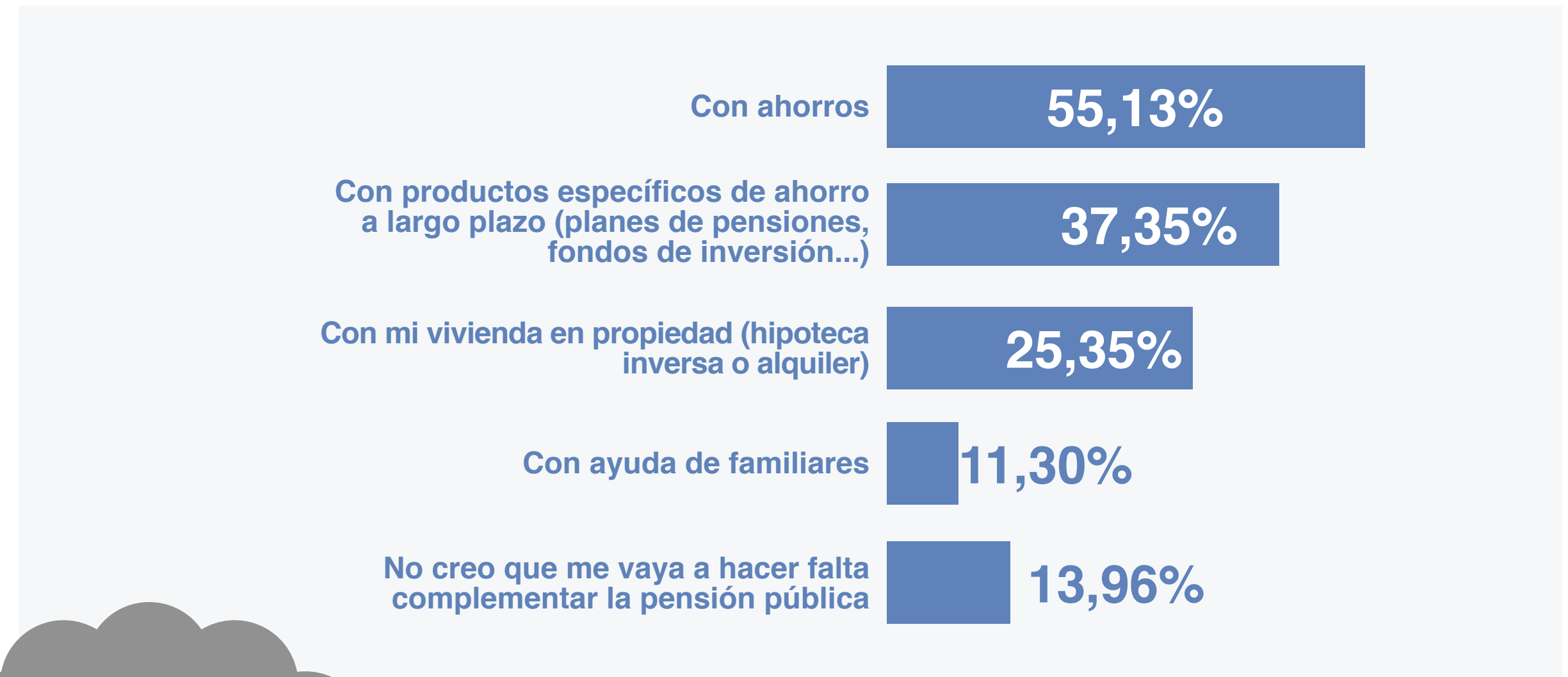

## 5.2 JUBILACIÓN

Además de la pensión pública, ¿cómo crees que financiarás tu jubilación?			Con ahorros	Con productos específicos de ahorro a largo plazo	Con vivienda en propiedad (hipoteca inversa o alquiler)	Me fijo más en la procedencia de los alimentos	No creo que me vaya a hacer falta complementar la pensión pública
Total			55,13	37,35	25,35	11,30	13,96
Sexo	Hombre	(A)	55,08	38,31	25,72	10,34	B 15,99
	Mujer	(B)	55,18	36,38	24,98	12,27	11,92
Grupo de edad	De 18 a 24 años	(A) EF	63,64	F 46,82	19,09	D 17,27	6,82
	De 25 a 34 años	(B) DEF	69,46	F 40,27	21,89	12,16	4,59
	De 35 a 44 años	(C) DEF	63,06	F 40,81	25,92	10,25	8,90
	De 45 a 54 años	(D) F	53,91	F 36,07	A 30,46	8,82	B 11,62
	De 55 a 64 años	(E)	44,22	F 37,69	25,13	10,05	ABC 18,09
	65 o más	(F)	33,78	22,30	25,00	13,51	ABCDE 38,18
Tamaño del Municipio	Menos de 50.000hab.	(A)	52,78	33,33	25,15	10,09	15,35
	De 50.000 a 200.000 hab.	(B)	59,08	37,52	22,30	11,37	12,26
	Más de 200.000 hab.	(C)	53,99	A 40,15	B 27,69	12,14	14,16
Ocupación	Trabaja	(A) B	58,86	B 40,95	B 26,95	9,42	9,85
	No trabaja	(B)	46,36	28,86	21,57	A 15,74	A 23,62
Jubilado	Sí	(A)	33,01	21,57	24,84	13,73	B 39,22
	No	(B) A	58,53	A 39,77	25,43	10,93	10,08
Clase social	Alta	(A) C	61,61	BC 51,34	29,46	7,14	13,84
	Media	(B) C	56,78	C 39,63	26,13	8,18	14,29
	Baja	(C)	49,63	28,11	22,40	AB 19,03	13,32
Nivel de estudios terminados	Básicos	(A)	49,19	23,24	22,70	C 16,22	C 17,84
	Medios	(B)	50,25	A 32,80	23,17	C 12,84	C 16,25
	Superiores	(C) AB	60,47	AB 43,74	B 27,73	9,12	11,27
Región	Centro	(A)	56,75	36,97	27,73	11,65	13,12
	Este	(B)	54,64	34,77	26,49	13,58	14,57
	Noreste	(C)	55,17	39,54	28,97	11,03	11,95
	Norte	(D)	53,22	41,46	22,69	8,96	17,37
	Sur	(E)	55,04	35,19	21,95	11,43	13,83
Están ahorrando para su jubilación	Sí	(A) B	66,83	B 54,27	25,52	8,34	4,91
	No	(B)	45,82	23,89	25,21	13,66	A 21,16
Creen que España es un buen país para jubilarse	Sí	(A)	54,93	38,59	25,05	9,58	B 16,40
	No	(B)	55,48	35,22	24,15	14,25	9,78

No creo que me vaya a hacer falta complementar la pensión pública	No creo que me vaya a hacer falta complementar la pensión pública
86,04	13 %
84,01	B 15,99
A 88,08	11,92
EF 93,18	6,82
DEF 95,41	4,59
EF 91,10	8,90
F 88,38	B 11,62
F 81,91	ABC 18,09
61,82	ABCDE 38,18
84,65	15,35
87,74	12,26
85,84	14,16
B 90,15	9,85
76,38	A 23,62
60,78	B 39,22
A 89,92	10,08
86,16	13,84
85,71	14,29
86,68	13,32
82,16	C 17,84
83,75	C 16,25
AB 88,73	11,27
86,88	13,12
85,43	14,57
88,05	11,95
82,63	17,37
86,17	13,83
B 95,09	4,91
78,84	A 21,16
83,60	B 16,40
A 90,22	9,78

Los españoles menores de 55 años de edad, los que trabajan, los que no están jubilados, aquellos que se consideran de clase social alta y media y los que tienen estudios superiores, en mayor medida que el resto, complementarán la pensión pública con ahorros.

Mientras, los menores de 65 años, los residentes en municipios grandes, los que trabajan, la clase social alta y media y los que tienen estudios medios o superiores, en mayor porcentaje, la complementarán con productos específicos a largo plazo.

Los más jóvenes (18 a 24 años), los que no trabajan, la clase social baja, y los que tienen estudios medios o superiores, en mayor proporción que el resto, la complementarán con ayuda de los familiares.

Las mujeres, los menores de 65 años, los trabajadores, los que no están jubilados, los que tienen estudios superiores y los encuestados que están ahorrando para su jubilación, en mayor medida que el resto, creen que les hará falta complementar la pensión pública.

Prueba de significación estadística mediante (Prueba Z), con un grado de significación del 95%. A, B, C, D, Indica diferencias significativamente estadísticas del grupo respecto a los grupos reseñados. Los resultados se basan en pruebas bilaterales con un nivel de significación 0.05. Para cada par significativo, la clave de la categoría con la proporción de fila menor aparece al lado de la categoría con mayor proporción de fila.

## 5.2 JUBILACIÓN

### ¿Estás ahorrando actualmente para tu jubilación?

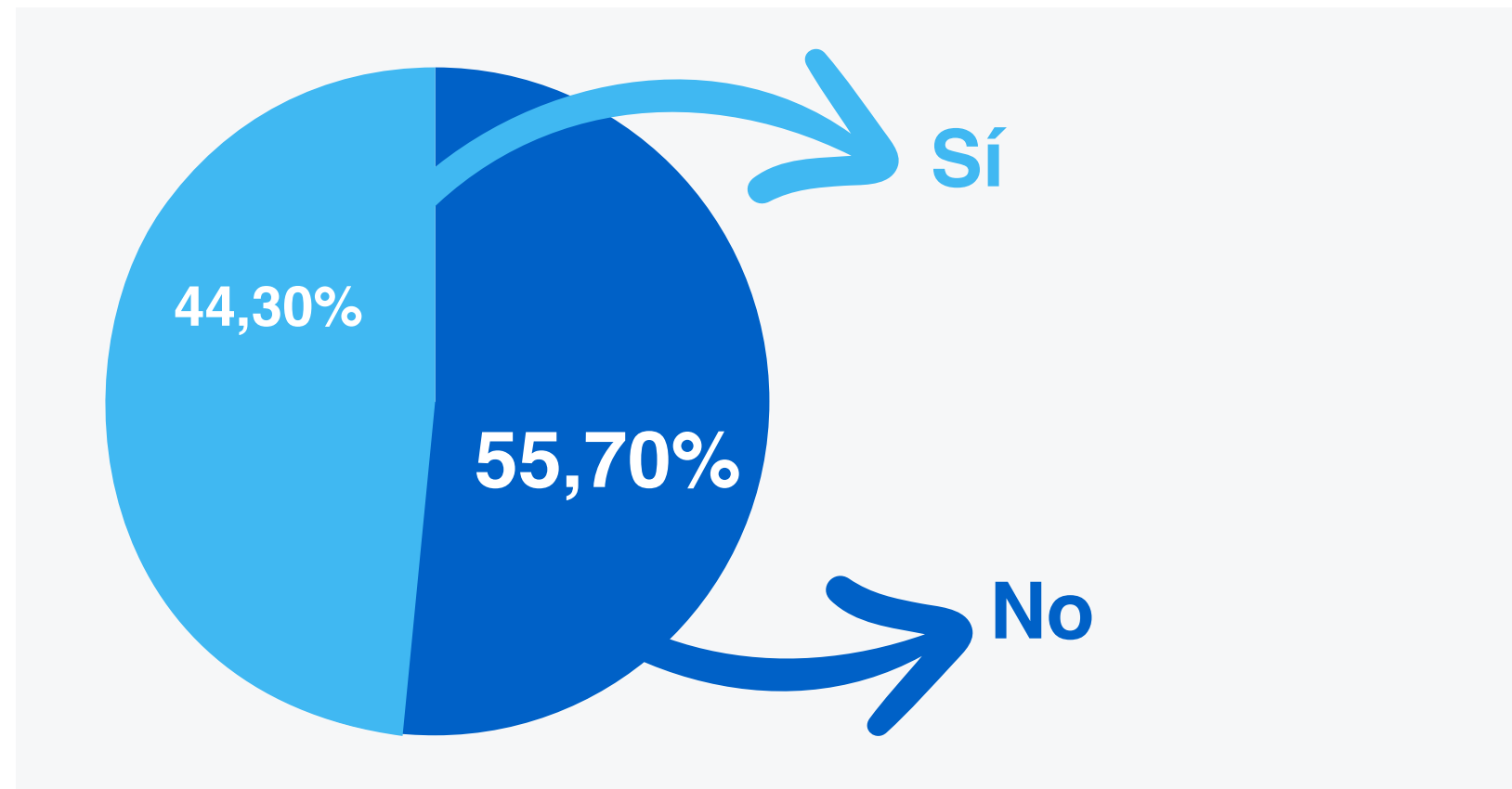

El 44,30% de los españoles encuestados, están ahorrando para la jubilación, de ellos 64,67% lo hacen porque creen que la pensión no será suficiente para cubrir los gastos, casi la mitad porque les gustaría disfrutar de un máximo nivel de vida (46,81%) y en menor porcentaje, porque tienen beneficios fiscales (18,55%). Por el contrario, más de la mitad de los encuestados (55,70%) no están ahorrando porque no se lo pueden permitir económicamente (61,20%) y, en menor porcentaje, indican que tienen intención de hacerlo un 17,41%. Solo, el 14,44% no lo hacen porque no lo considera necesario.

#### Sí estoy ahorrando para mi jubilación

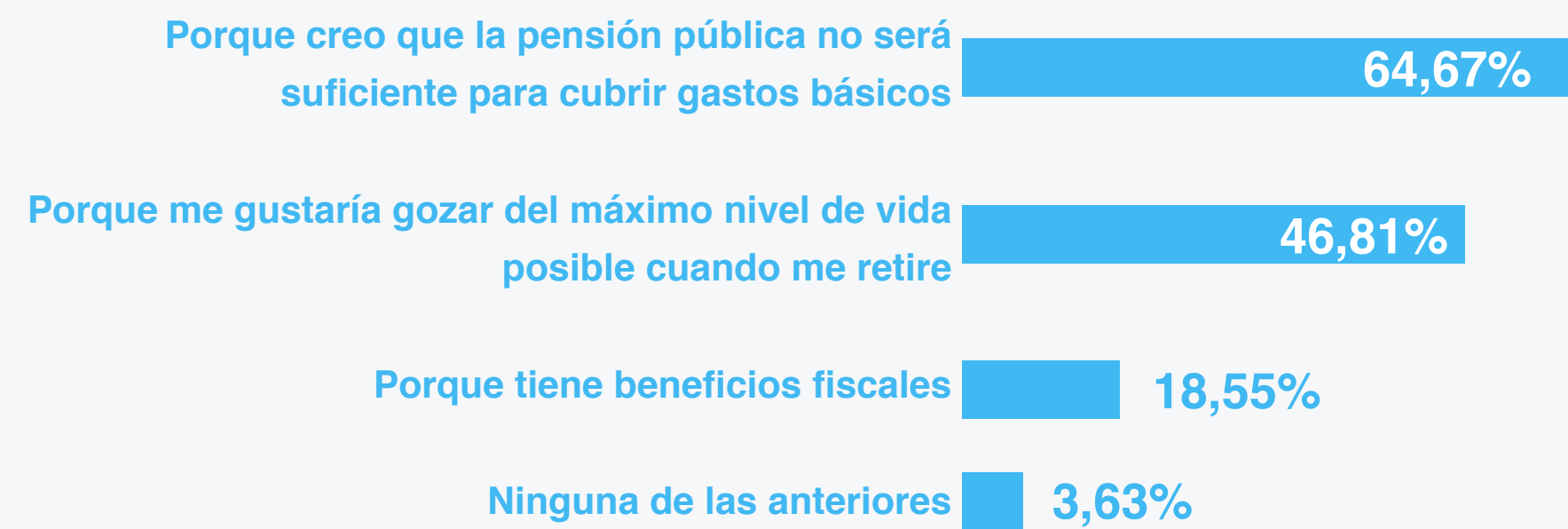

#### No estoy ahorrando para mi jubilación

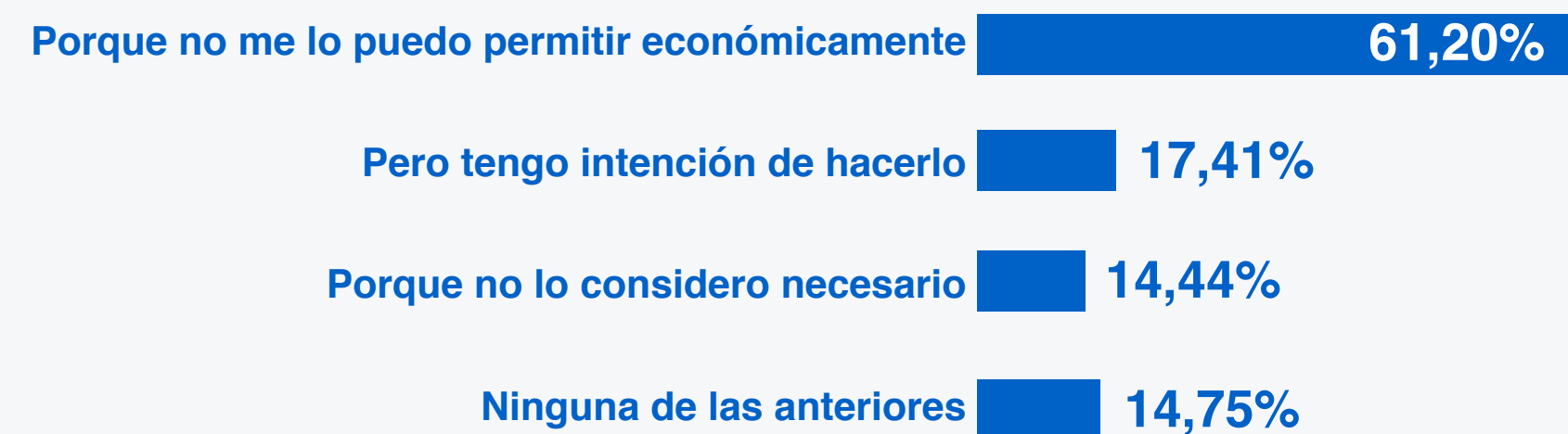



# 5.2 JUBILACIÓN

¿Estás ahorrando actualmente para tu jubilación?		Sí		No	
Total			44,30		55,70
Sexo	Hombre	(A)	45,96		54,04
	Mujer	(B)	42,65		57,35
Grupo de edad	De 18 a 24 años	(A) F	30,45	BCDE	69,55
	De 25 a 34 años	(B) AF	44,86		55,14
	De 35 a 44 años	(C) AF	51,64		48,36
	De 45 a 54 años	(D) AF	52,51		47,49
	De 55 a 64 años	(E) AF	52,76		47,24
	65 o más	(F)	15,88	ABCDE	84,12
Tamaño del Municipio	Menos de 50.000hab.	(A)	39,04	BC	60,96
	De 50.000 a 200.000 hab.	(B)	A 45,94		54,06
	Más de 200.000 hab.	(C)	A 46,96		53,04
Ocupación	Trabaja	(A) B	52,73		47,27
	No trabaja	(B)	24,96	A	75,51
Jubilado	Sí	(A)	15,03	B	84,97
	No	(B)	A 48,80		51,20
Clase social	Alta	(A) BC	63,39		36,61
	Media	(B) C	46,09	A	53,91
	Baja	(C)	34,41	AB	65,59
Nivel de estudios terminados	Básicos	(A)	35,14	C	64,86
	Medios	(B)	37,11	C	62,89
	Superiores	(C) AB	52,24		47,76
Región	Centro	(A)	49,35		50,65
	Este	(B)	43,71		56,29
	Noreste	(C)	41,61		39,54
	Norte	(D)	43,70		56,30
	Sur	(E)	42,56		57,44
Están ahorrando para su jubilación	Sí	(A)	100,00		0,00
	No	(B)	0,00		100,00
Creen que España es un buen país para jubilarse	Sí	(A) B	45,97		54,03
	No	(B)	41,46	A	58,54

¿Por qué?			
Creo que la pensión pública no será suficiente para cubrir gastos básicos	Me gustaría gozar del máximo nivel de vida posible cuando me retire	Tiene beneficios fiscales	Ninguna de las anteriores
64,67	46,81	18,55	3,63
60,87	B 51,42	B 21,55	3,02
A 68,78	41,84	15,31	4,29
56,72	55,22	13,43	2,99
68,07	42,77	16,87	3,61
F 67,42	44,19	19,10	3,00
F 68,32	49,62	17,18	2,29
60,95	46,19	20,95	3,33
44,68	51,06	25,53	BCDE 17,02
63,30	42,32	15,36	4,49
64,31	45,98	18,01	3,86
65,76	50,11	20,86	2,95
64,51	47,47	B 19,86	2,59
65,48	43,45	11,90	A 8,93
45,65	50,00	21,74	B 17,39
A 65,57	46,66	18,40	2,98
54,93	BC 60,56	C 23,24	4,93
63,71	46,42	C 19,78	3,74
AB 73,19	39,57	12,34	2,55
67,69	40,00	10,77	3,08
67,03	43,78	15,95	3,24
62,84	49,49	21,06	3,94
63,67	47,57	22,10	2,62
62,88	48,48	17,42	6,06
70,17	43,65	17,68	3,31
60,26	45,51	22,44	5,13
65,37	48,06	14,13	2,83
64,67	46,81	18,55	3,63
0,00	0,00	0,00	0,00
62,07	B 49,78	B 20,69	3,45
A 69,60	41,19	14,49	3,98

¿Por qué?			
No me lo puedo permitir económicamente	Pero tengo la intención de hacerlo	No lo considero tan necesario	Ninguna de las anteriores
61,20	17,41	14,44	14,75
56,75	15,27	B 17,04	B 17,68
A 65,40	19,42	11,99	11,99
F 63,40	DEF 32,68	12,42	10,46
F 65,20	DEF 27,45	14,22	5,39
F 59,60	DEF 26,80	15,20	7,60
CF 75,95	F 13,08	9,70	5,91
F 68,09	F 9,57	17,02	9,57
38,96	0,40	17,67	ABCDE 44,58
63,79	15,35	13,67	14,15
59,56	20,22	15,57	13,39
60,24	17,07	14,26	16,27
B 64,74	B 22,67	14,81	7,21
55,98	9,65	13,90	A 25,87
38,85	00,00	B 19,23	B 43,46
A 66,90	21,84	13,22	7,44
26,83	BC 30,49	BC 30,49	C 20,73
A 55,39	17,84	C 16,78	C 17,71
AB 77,23	14,29	7,59	8,71
65,83	8,33	11,67	15,00
C 66,03	15,63	13,72	13,72
54,49	AB 21,54	15,92	15,92
D 66,79	14,23	12,04	13,14
58,24	18,82	16,47	16,47
55,51	18,82	16,54	17,32
53,73	18,91	15,92	16,92
D 66,23	18,32	13,09	12,30
0,00	0,00	0,00	0,00
61,20	18,32	13,09	12,30
54,85	17,47	B 18,11	B 17,47
A 71,23	17,30	8,65	10,46

Prueba de significación estadística mediante (Prueba Z), con un grado de significación del 95%. A, B, C, D, Indica diferencias significativamente estadísticas del grupo respecto a los grupos reseñados. Los resultados se basan en pruebas bilaterales con un nivel de significación 0.05. Para cada par significativo, la clave de la categoría con la proporción de fila menor aparece al lado de la categoría con mayor proporción de fila.

## 5.2 JUBILACIÓN

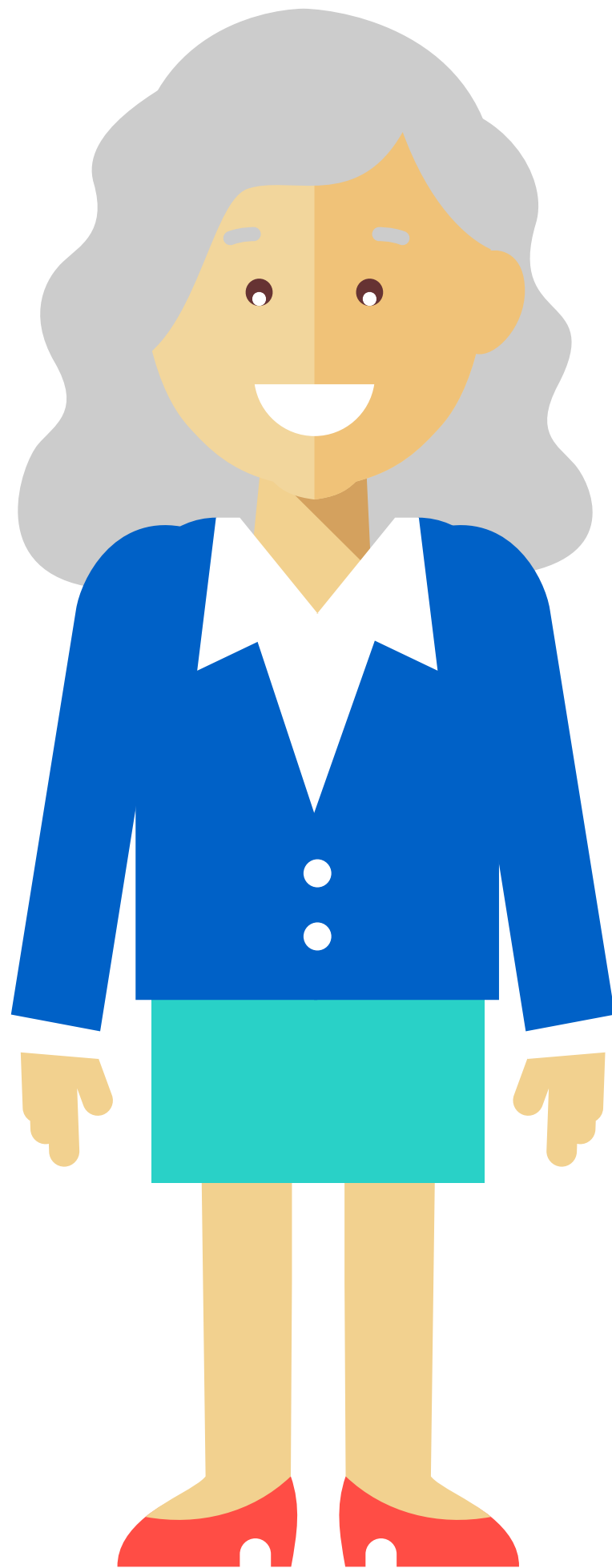

Los españoles que están ahorrando, en mayor medida que el resto, son los encuestados menores de 65 años, los residentes en municipios medianos o grandes, los trabajadores, los de clase social alta y media, los que tienen estudios superiores o aquellos que piensan que España es un buen país para jubilarse. De ellos las mujeres, los grupos entre los 35 y los 64 años, los que no están jubilados, los de clase social baja y los que creen que España es un buen país para jubilarse, en mayor medida que el resto, son

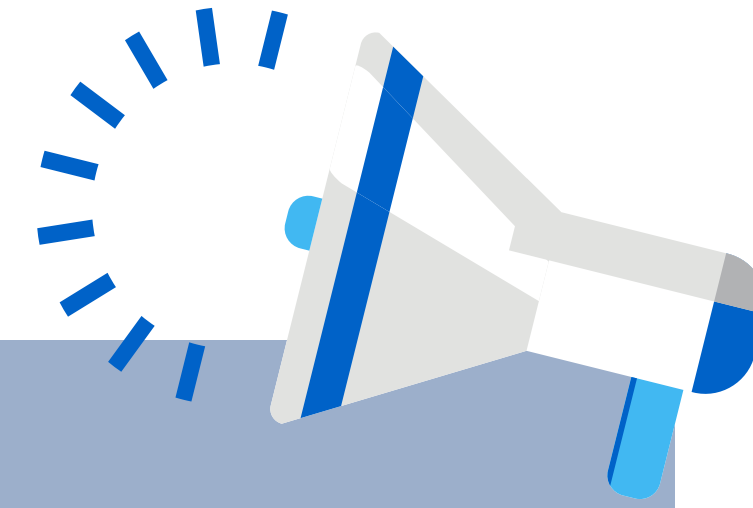

quienes ahorran porque creen que la pensión pública no será suficiente para cubrir los gastos. Los mas mayores (65 años o más), los que no trabajan y los que están jubilados, ahorran pero lo hacen por motivos diferentes a los citados. Sin embargo, las mujeres, los españoles menores de 65 años, los que trabajan, los que no están jubilados, los de clase social media y baja, con estudios medios y los que residen en la zona Centro y Sur de España, en mayor medida que el resto, no ahorran porque no se lo pueden permitir.

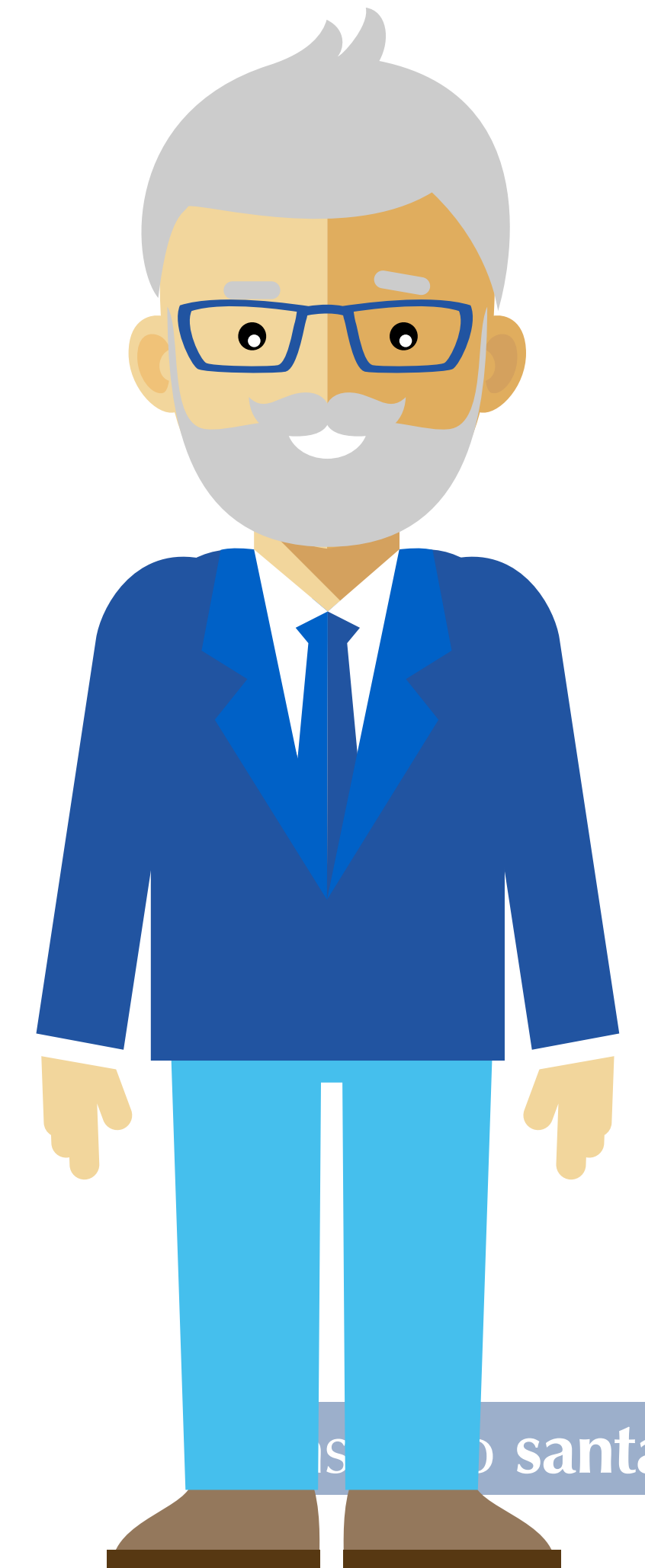

## 5.2 JUBILACIÓN

### ¿Cómo crees que serán las pensiones del futuro?

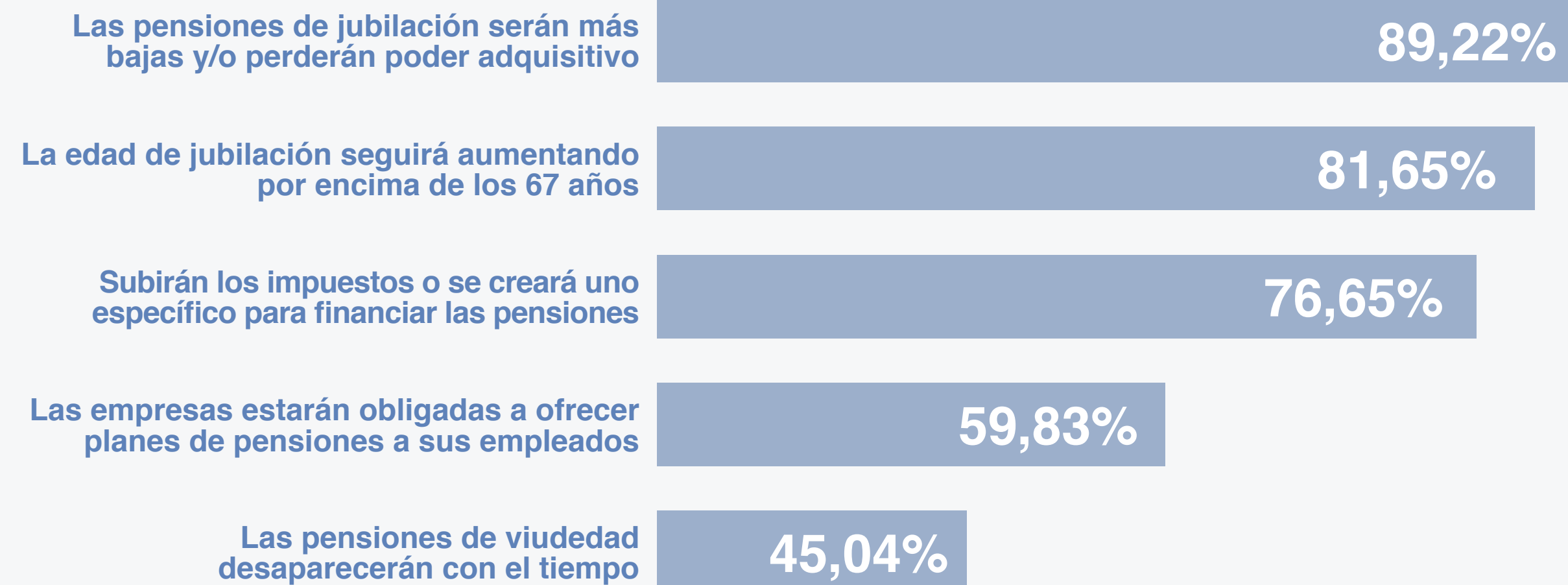

9 de cada 10 españoles creen que las pensiones de jubilación serán más bajas y/o perderán poder adquisitivo (89,22%). Mientras que, 8 de cada 10 piensan que la edad de jubilación seguirá aumentando por encima de los 67 años (81,65%) y que subirán los impuestos o se creará uno específico para financiar las pensiones (76,65%). En menor porcentaje, más 6 de cada 10 creen que en el futuro las empresas estarán obligadas a ofrecer planes de pensiones a sus empleados (59,83%) y el 45,04% opinan que en el futuro las pensiones de viudedad desaparecerán con el tiempo.

## 5.2 JUBILACIÓN

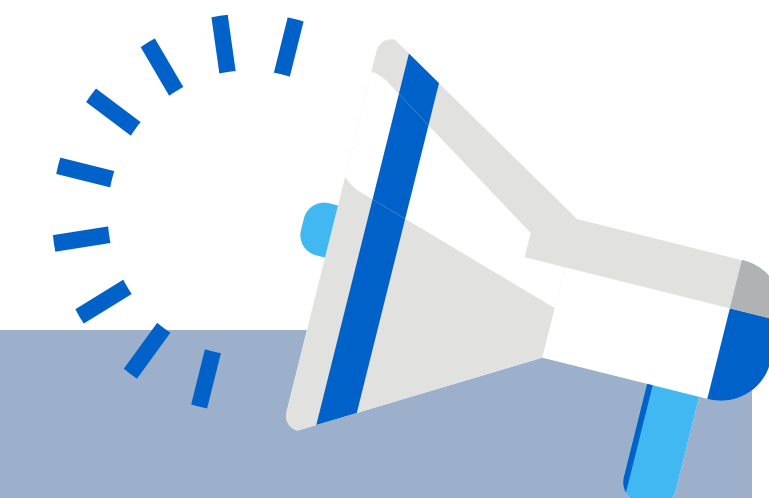

**Son las personas de mayor edad, quienes piensan en mayor medida que el resto, que la edad de jubilación seguirá aumentando, que subirán los impuestos o se creará uno nuevo para pagar las pensiones, y que las empresas están obligadas a ofrecer planes de pensiones, mientras que los más jóvenes en mayor medida que los de mayor edad, piensan que las pensiones de viudedad desaparecerán con el tiempo.**

¿Cómo crees que serán las pensiones del futuro?			Las pensiones de jubilación serán más bajas y/o perderán poder adquisitivo	La edad de jubilación seguirá aumentando por encima de los 67 años	Subirán los impuestos o se creará uno específico para financiar las pensiones	Las empresas estarán obligadas a ofrecer planes de pensiones a sus empleados	Las pensiones de viudedad desaparecerán con el tiempo
Total			89,22	81,65	76,65	59,83	45,04
Sexo	Hombre	(A)	88,27	81,49	78,02	59,95	42,66
	Mujer	(B)	90,17	81,81	75,28	59,70	A 47,43
Grupo de edad	De 18 a 24 años	(A)	86,82	75,45	73,64	58,18	DEF 57,27
	De 25 a 34 años	(B)	89,19	77,84	68,38	51,89	EF 54,32
	De 35 a 44 años	(C)	89,17	83,17	75,63	57,83	EF 50,10
	De 45 a 54 años	(D)	91,18	81,16	76,95	58,32	E 44,69
	De 55 a 64 años	(E)	88,44	82,91	B 80,15	B 62,56	31,66
	65 o más	(F)	88,85	AB 87,50	ABCD 85,81	ABCDE 73,31	34,21
Tamaño del Municipio	Menos de 50.000hab.	(A)	88,89	81,29	73,39	58,19	46,64
	De 50.000 a 200.000 hab.	(B)	89,66	80,50	76,96	60,71	43,28
	Más de 200.000 hab.	(C)	89,14	82,75	A 78,81	60,38	45,15
Ocupación	Trabaja	(A)	89,28	81,41	75,77	58,18	B 48,08
	No trabaja	(B)	89,07	82,22	78,72	A 63,70	37,90
Jubilado	Sí	(A)	88,56	B 87,91	B 85,95	B 71,90	33,99
	No	(B)	89,32	80,69	75,23	57,97	A 46,74
Clase social	Alta	(A)	87,05	B 87,05	79,91	62,05	49,55
	Media	(B)	89,73	79,68	77,75	C 61,81	41,78
	Baja	(C)	88,87	83,89	73,35	55,05	B 50,22
Nivel de estudios terminados	Básicos	(A)	87,03	78,92	76,22	61,62	43,24
	Medios	(B)	87,96	80,14	75,73	60,88	44,33
	Superiores	(C)	90,70	83,45	77,55	58,59	45,97
Región	Centro	(A)	89,65	83,36	75,60	61,00	43,62
	Este	(B)	88,08	77,15	74,17	61,59	44,37
	Noreste	(C)	89,89	83,68	76,32	57,93	E 51,95
	Norte	(D)	91,32	85,68	76,32	57,93	44,54
	Sur	(E)	87,82	79,10	77,14	59,55	42,26
Están ahorrando para su jubilación	Sí	(A)	B 92,93	B 84,69	78,02	B 62,51	47,01
	No	(B)	86,26	79,23	75,57	57,69	43,48
Creen que España es un buen país para jubilarse	Sí	(A)	88,28	80,36	B 80,01	B 63,13	38,73
	No	(B)	90,81	A 83,86	70,91	54,18	A 55,83

Prueba de significación estadística mediante (Prueba Z), con un grado de significación del 95%. A, B, C, D, Indica diferencias significativamente estadísticas del grupo respecto a los grupos reseñados. Los resultados se basan en pruebas bilaterales con un nivel de significación 0.05. Para cada par significativo, la clave de la categoría con la proporción de fila menor aparece al lado de la categoría con mayor proporción de fila.

## 5.2 JUBILACIÓN

### España es un buen país para jubilarte/envejecer

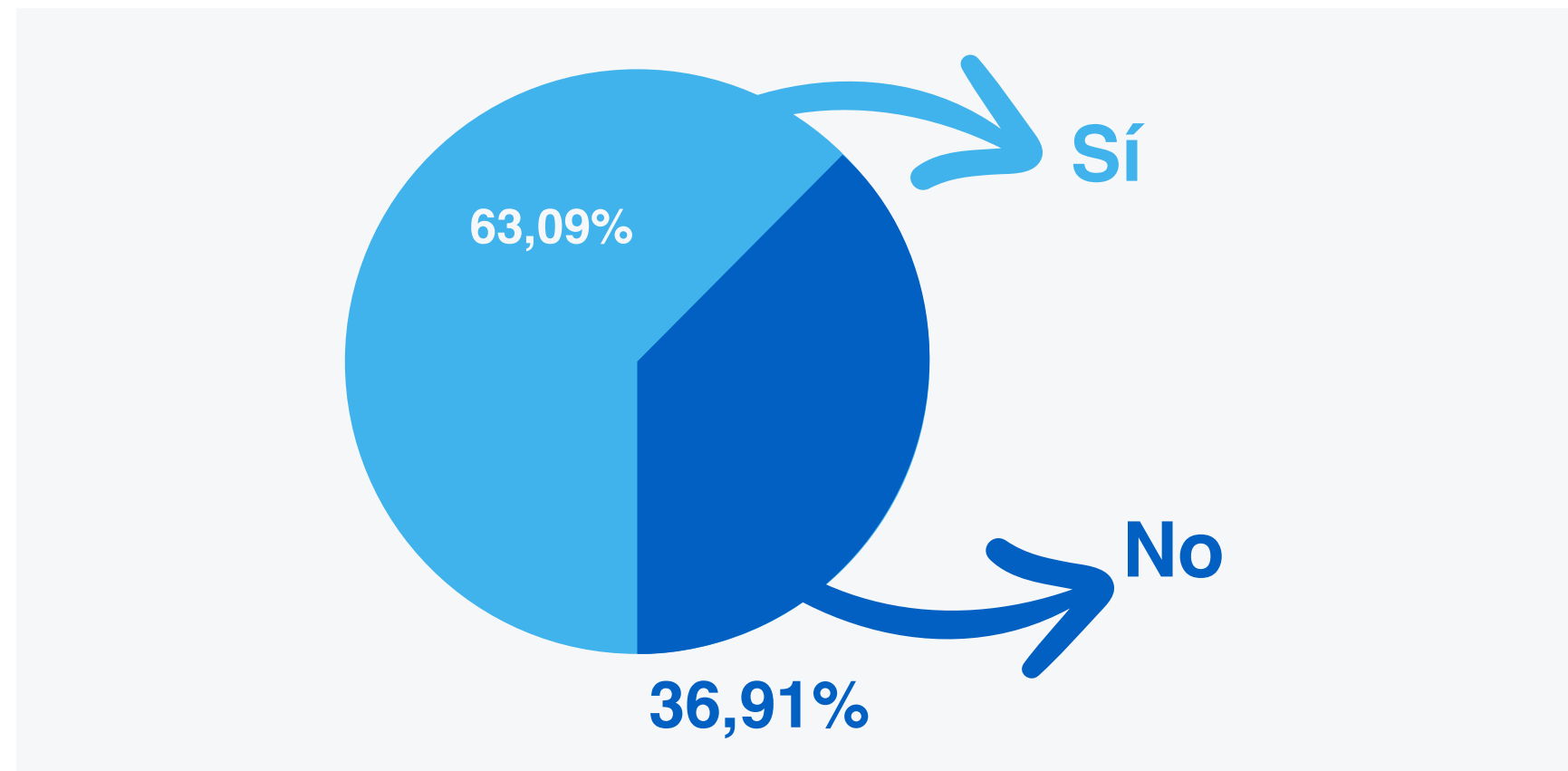

6 de cada 10 españoles piensan que España es un buen país para jubilarse (63,09%). Más de la mitad de los españoles, valoran de las ciudades para jubilarse, que tengan buenas infraestructuras y servicios cercanos (médico) ( 54,83%), que estén cerca de los seres queridos (50,83%) y que el coste de la vida sea bajo (47,48%). Seguido de que sea un lugar tranquilo (39,78%), el clima (39,74% y en menor porcentaje que tenga playa, montaña, etc. (18,39%) y la oferta cultural y de ocio (15,70%)

### ¿Qué valorarías más?

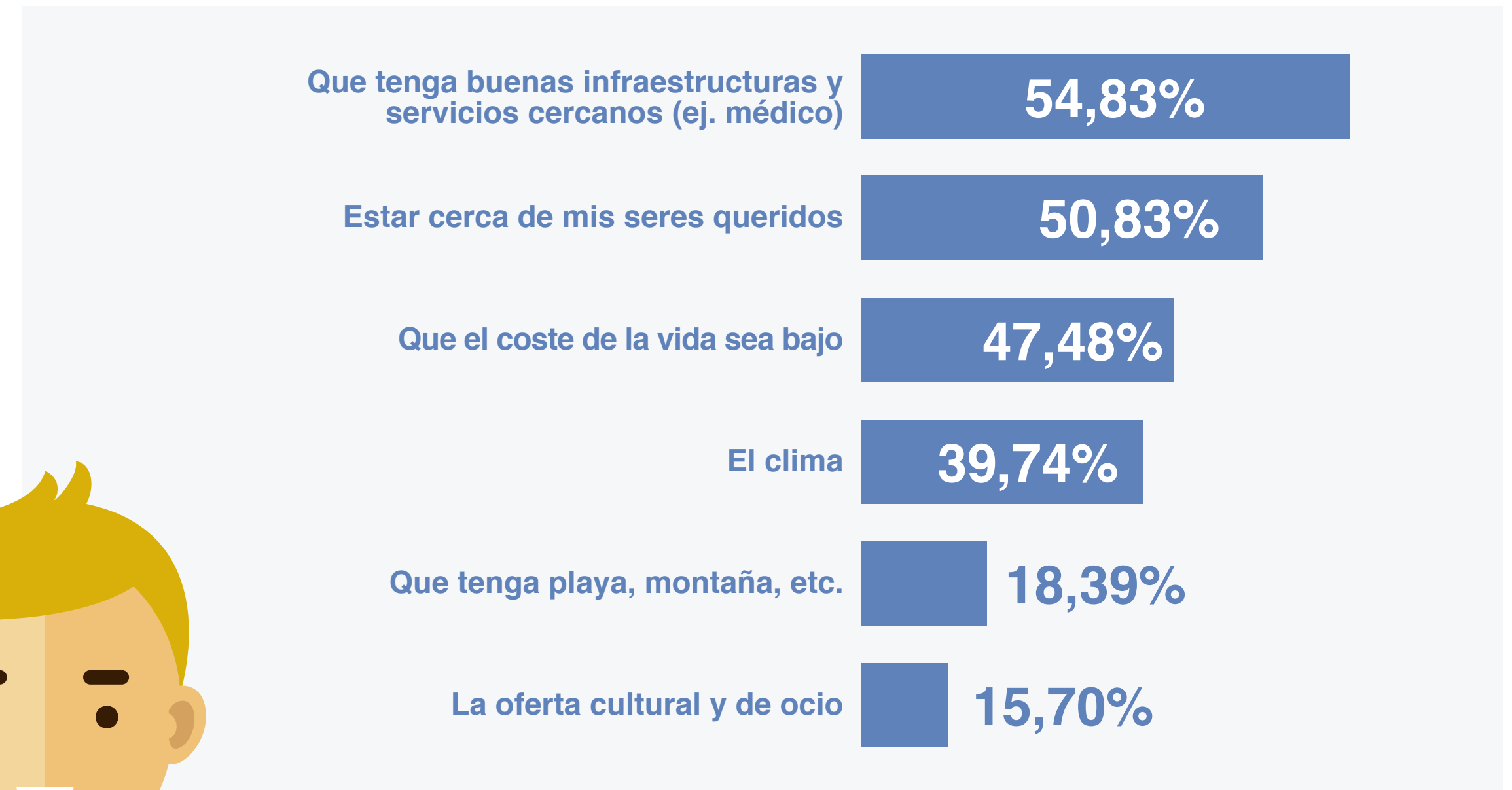

# 5.2 JUBILACIÓN

¿Crees que España es un buen país para jubilarte / envejecer?		Sí	No
Total		63,09	36,91
Sexo	Hombre (A)	B 66,38	33,62
	Mujer (B)	59,79	A 40,21
Grupo de edad	De 18 a 24 años (A)	52,27	EF 47,73
	De 25 a 34 años (B)	56,22	EF 43,78
	De 35 a 44 años (C)	58,99	EF 41,01
	De 45 a 54 años (D)	63,53	F 36,47
	De 55 a 64 años (E)	ABC 68,59	F 31,41
	65 o más (F)	ABCDE 78,72	21,28
Tamaño del Municipio	Menos de 50.000 hab. (A)	64,33	35,67
	De 50.000 a 200.000 hab. (B)	60,12	39,88
	Más de 200.000 hab. (C)	64,32	35,68
Ocupación	Trabaja (A)	62,64	37,36
	No trabaja (B)	64,14	35,68
Jubilado	Sí (A)	B 79,08	20,92
	No (B)	60,63	A 39,37
Clase social	Alta (A)	C 70,09	29,91
	Media (B)	C 66,98	33,02
	Baja (C)	52,86	AB 47,14
Nivel de estudios terminados	Básicos (A)	55,68	C 44,32
	Medios (B)	58,78	C 41,22
	Superiores (C)	AB 68,16	31,84
Región	Centro (A)	65,62	34,38
	Este (B)	60,93	39,07
	Noreste (C)	62,30	37,70
	Norte (D)	64,99	35,01
	Sur (E)	61,50	38,50
Están ahorrando para su jubilación	Sí (A)	B 65,46	34,54
	No (B)	61,20	A 38,80
Creen que España es un buen país para jubilarse	Sí (A)	100,00	0,00
	No (B)	0,00	100,00

¿Qué valorarías más de un lugar para jubilarte?						
Que tenga buenas infraestructuras y servicios cercanos (ej.médico)	Estar cerca de mis seres queridos	Que el coste de vida sea bajo	Que sea un lugar tranquilo	El clima	Que tenga playa, montaña, etc.	La oferta cultural y de ocio
54,83	50,83	47,48	39,78	39,74	18,39	15,70
54,56	45,26	44,48	B 42,92	40,83	19,64	15,46
55,09	A 56,40	A 50,48	36,64	38,64	17,15	15,93
48,18	50,91	42,73	43,18	37,27	C 22,73	D 21,82
44,59	48,65	42,70	42,97	41,62	20,81	18,11
51,45	50,29	47,39	40,23	42,55	13,73	14,70
B 59,92	48,90	47,29	37,07	38,08	19,64	12,42
ABC 61,81	52,01	48,24	37,44	39,95	19,35	17,09
B 60,47	56,08	AB 56,42	40,20	36,82	16,89	13,51
57,75	48,68	48,10	C 44,01	37,43	17,11	13,01
51,99	50,52	48,45	C 41,95	40,32	19,20	14,48
54,74	52,61	46,33	35,14	41,00	18,74	A 18,53
53,41	49,44	44,92	39,65	40,95	18,65	15,86
A 58,16	A 54,08	A 53,50	40,09	36,88	17,78	15,31
B 61,44	55,88	B 55,23	40,20	37,58	16,34	14,38
53,81	50,05	46,29	39,72	40,07	18,71	15,90
55,36	54,91	36,16	39,73	39,29	20,09	19,20
54,99	51,83	44,58	39,34	C 42,21	19,60	15,65
54,32	47,44	AB 57,10	40,70	34,85	15,37	14,64
47,03	49,73	C 55,68	40,00	32,97	17,84	11,89
53,56	50,45	C 51,25	41,83	38,92	18,25	13,64
A 57,25	51,34	42,75	37,92	41,59	18,60	B 18,16
54,16	51,02	47,32	41,04	38,45	18,30	14,79
54,64	48,34	49,01	36,09	43,38	17,88	16,89
E 60,00	50,34	48,05	39,77	39,31	17,01	15,40
58,26	52,10	46,22	E 46,50	36,69	17,65	14,57
50,23	51,43	47,22	36,84	41,05	20,00	16,69
54,86	49,07	45,04	40,04	41,41	19,33	15,90
54,80	52,22	A 49,41	39,58	38,41	17,64	15,53
B 56,58	B 53,14	41,49	39,97	B 42,45	B 20,33	B 17,16
51,83	46,88	A 57,71	39,46	35,10	15,08	13,19

Prueba de significación estadística mediante (Prueba Z), con un grado de significación del 95%. A, B, C, D, Indica diferencias significativamente estadísticas del grupo respecto a los grupos reseñados. Los resultados se basan en pruebas bilaterales con un nivel de significación 0.05. Para cada par significativo, la clave de la categoría con la proporción de fila menor aparece al lado de la categoría con mayor proporción de fila.

## 5.2 JUBILACIÓN

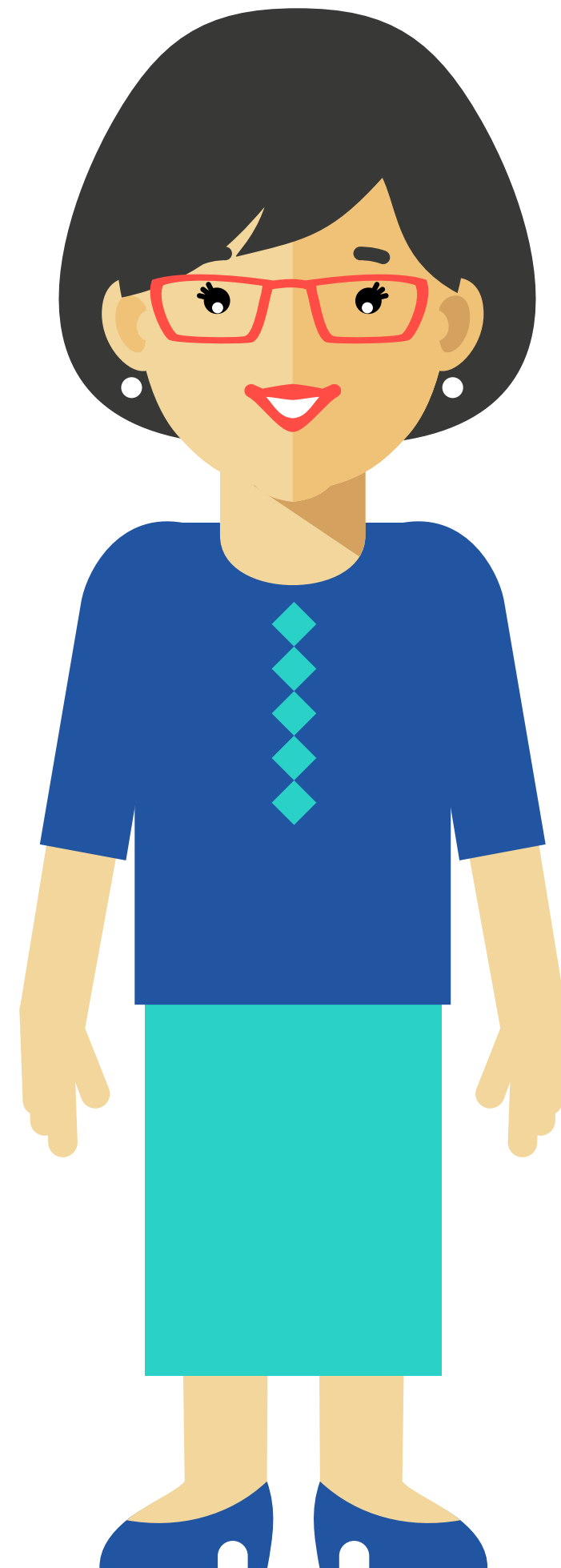

**España es un buen país para jubilarse para los hombres, los mayores de 55 años, los jubilados, las personas de clase social alta y media, los que tienen estudios superiores y los que están ahorrando para jubilarse, en mayor medida que el resto.** En general, para los mayores de 54 años, los que no trabajan, los jubilados, los que tienen estudios superiores, los residentes en la zona Noreste y los que piensan que España es un buen país para jubilarse, lo que más valorarían de un lugar para jubilarse es que tenga

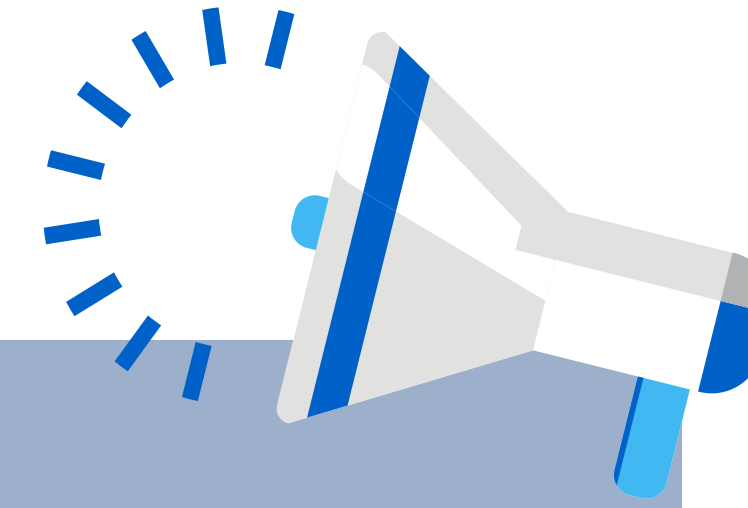

buenas infraestructuras y servicios cercanos, mientras que las mujeres, los que no trabajan y los que creen que España es un buen sitio para jubilarse, en mayor medida que el resto, valoran más estar cerca de los seres queridos. Los más mayores (65 años o más), los que no trabajan, los jubilados, los que se consideran de clase social baja y los que tienen estudios medios, valoran más el bajo coste de vida.

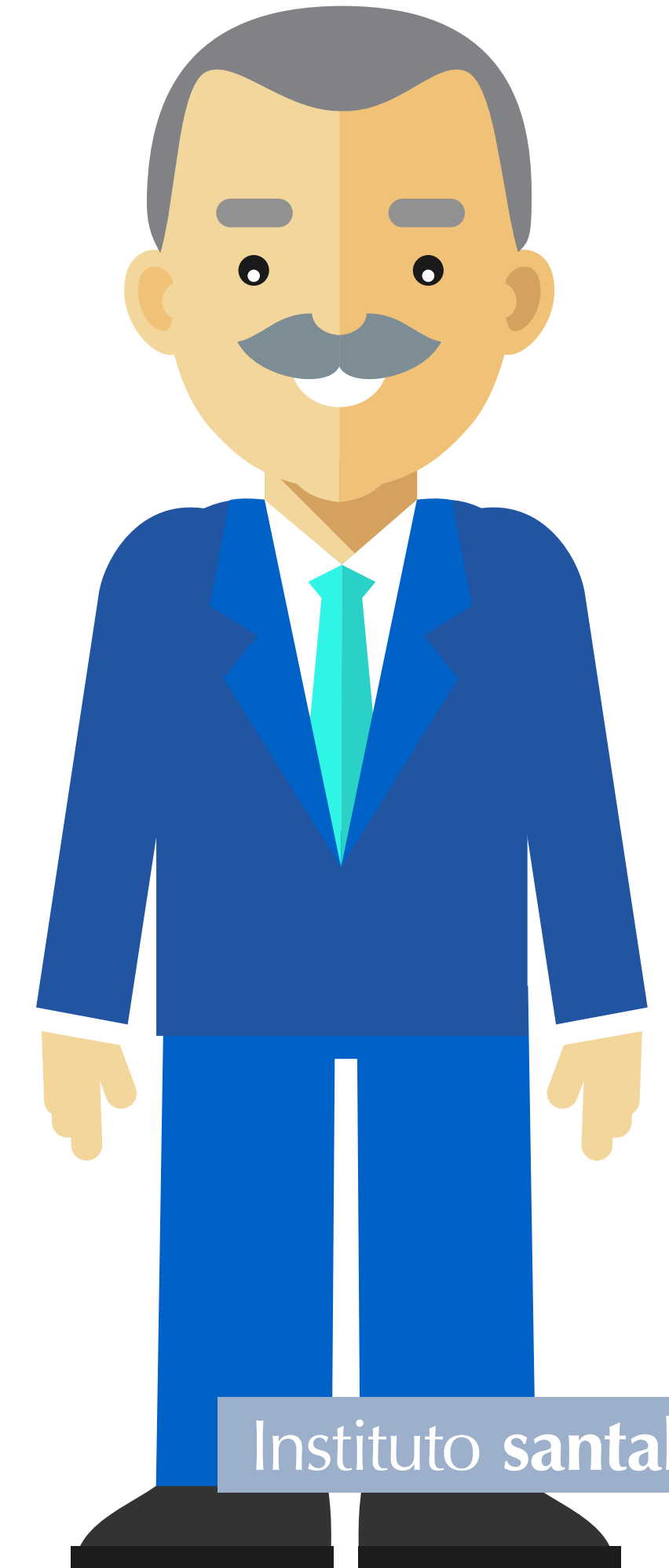

## 5.2 JUBILACIÓN

### ¿Qué provincia elegirías para jubilarte?

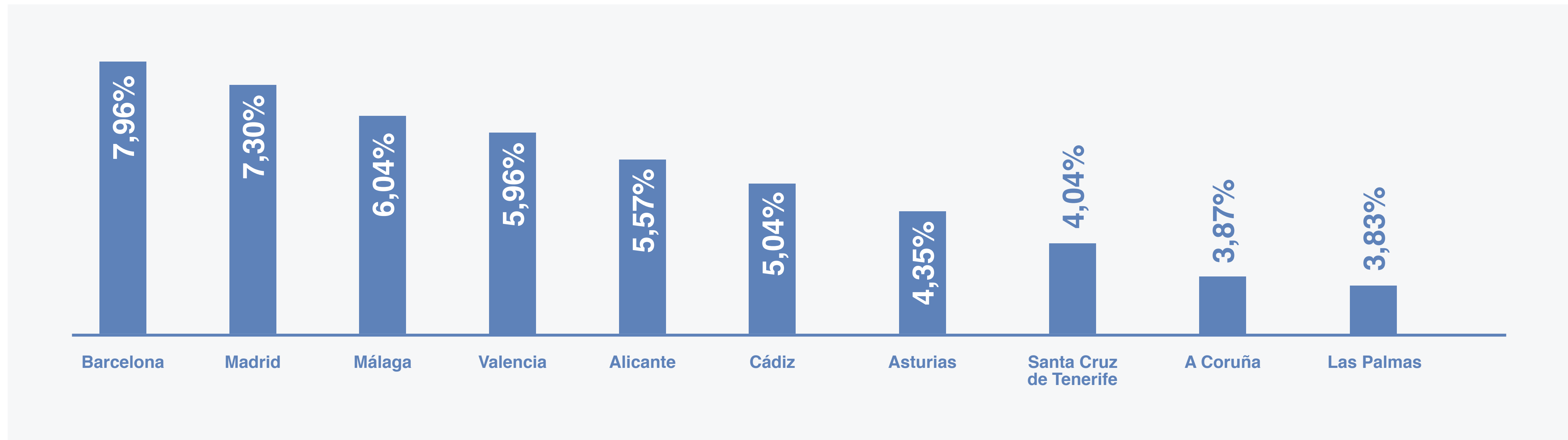

**Barcelona (7,96%), Madrid (7,30%), Málaga (6,04%) y Valencia (5,96%)** son las provincias preferidas por los españoles para jubilarse, seguidas en menor porcentaje de Alicante (5,57%), Cádiz (5,04%), Asturias (4,35%), Santa Cruz de Tenerife (4,04%), A Coruña (3,87%) y Las Palmas (3,83%).



## 5.2 JUBILACIÓN

### ¿Por qué motivo elegirías principalmente esta provincia para jubilarte?

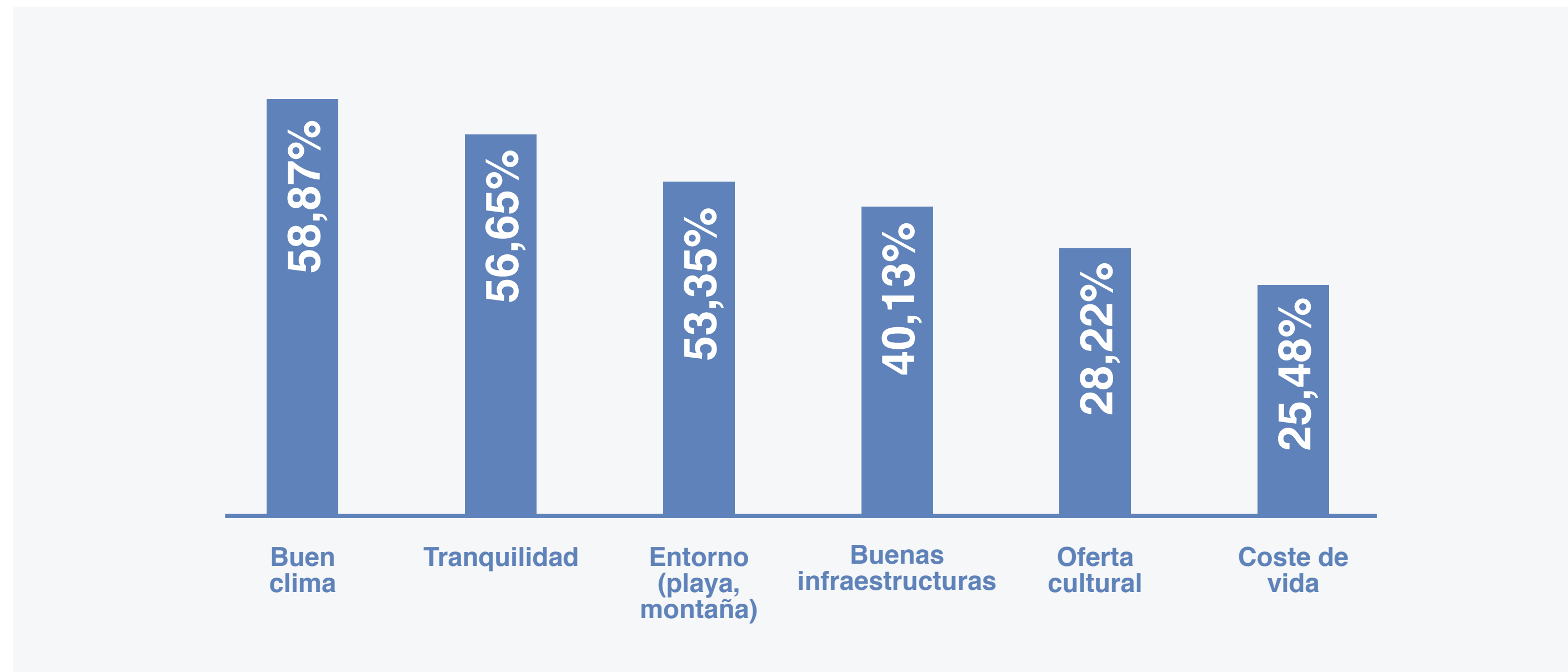

El 58,87% de los encuestados elegirían una determinada provincia para jubilarse por el buen clima, seguido de la tranquilidad (56,65%) y por el entorno (53,35%), en menor porcentaje las elegirían por las buenas infraestructuras y servicios (40,13%), por la oferta cultural y de ocio (28,22%) y ya por último por el bajo coste de la vida (25,48%).



## 5.2 JUBILACIÓN

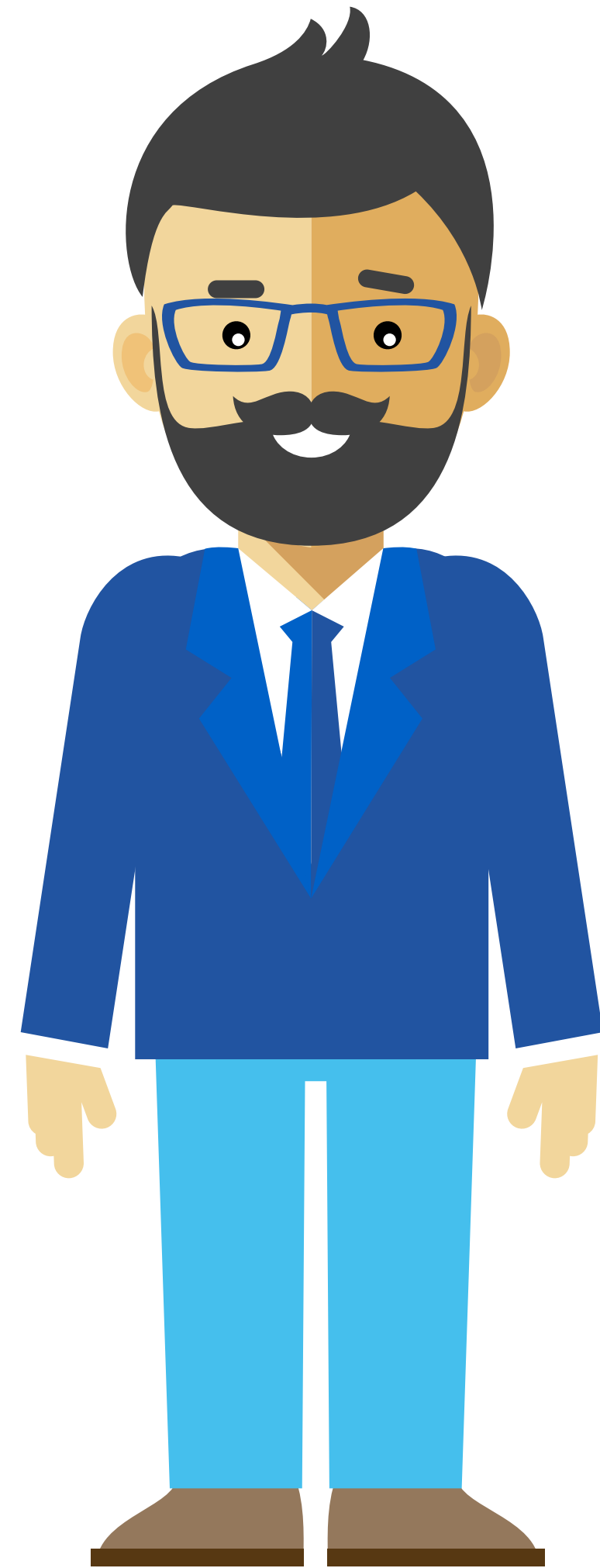

¿Qué provincia elegirías para jubilarte? ¿Y por qué motivo elegirías principalmente esta provincia para jubilarte?										
	Barcelona	Madrid	Málaga	Valencia	Alicante	Cádiz	Asturias	Santa Cruz de Tenerife	A Coruña	Las Palmas
Buen clima	49,70%	24,40%	<b>83,50%</b>	<b>86,90%</b>	<b>85,90%</b>	<b>88,80%</b>	49,00%	<b>88,20%</b>	39,30%	<b>90,90%</b>
Tranquilidad	21,90%	27,40%	39,60%	43,10%	36,70%	65,50%	<b>73,00%</b>	<b>61,30%</b>	<b>76,40%</b>	<b>67,00%</b>
Entorno (playa, montaña, pueblo o ciudades)	<b>61,20%</b>	10,70%	<b>73,40%</b>	<b>65,00%</b>	<b>65,60%</b>	<b>69,80%</b>	<b>67,00%</b>	55,90%	<b>66,30%</b>	<b>65,90%</b>
Buenas infraestructuras y servicios	<b>63,90%</b>	<b>67,90%</b>	42,40%	48,90%	38,30%	19,80%	29,00%	25,80%	38,20%	23,90%
Oferta cultural y de ocio	46,40%	<b>53,00%</b>	41,70%	35,80%	21,90%	21,60%	23,00%	18,30%	18,00%	17,00%
Coste de vida bajo	2,20%	4,80%	10,10%	19,00%	21,90%	<b>37,90%</b>	23,00%	39,80%	39,30%	20,50%

**6 de cada 10 españoles elegirían Barcelona por el entorno (playa, montaña, pueblos o ciudades) (61,20%) y por las buenas infraestructuras y servicios (63,90).** El 67,90% elegiría Madrid por las infraestructuras y servicios y más de la mitad por la oferta cultural y de ocio (53,00%). Málaga, Valencia, Alicante y Cádiz las elegirán por el buen clima (83,50%, 86,90%, 85,90% y 88,80% respectivamente) y por el entorno (73,40%, 65%, 65,60% y 69,80% respectivamente).

Asturias y A Coruña las elegirían principalmente por la tranquilidad (73,00%, 76,40%) y el entorno (67,00%, 66,30%). Santa Cruz de Tenerife por el clima (88,20%) y la tranquilidad (61,30%) y las Palmas por el buen clima (90,90%), la tranquilidad (67,00%) y el entorno (65,90%).

## 5.2 JUBILACIÓN

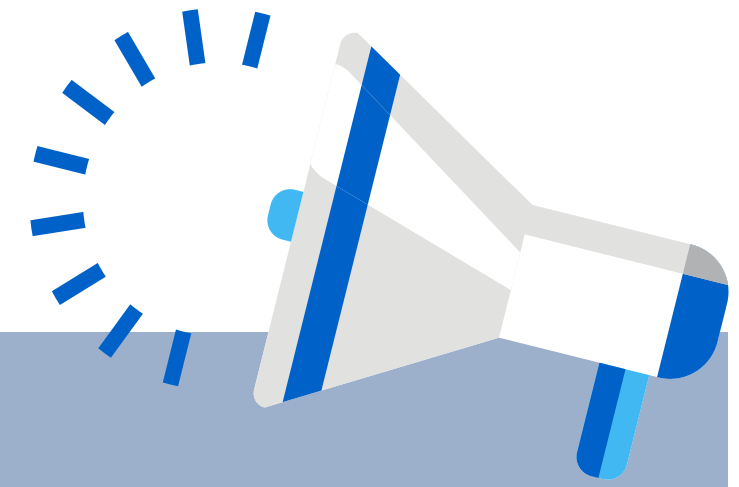

¿Qué provincia elegirías para jubilarte?			Barcelona	Madrid	Málaga	Valencia	Alicante	Cádiz	Asturias	Santa Cruz de Tenerife	A Coruña	Las Palmas
Total			7,96	7,30	6,04	5,96	5,57	5,04	4,35	4,04	3,87	3,83
Sexo	Hombre	(A)	7,73	6,86	5,82	5,56	5,82	4,78	4,26	4,00	3,82	3,91
	Mujer	(B)	8,18	7,75	6,27	6,35	5,31	5,31	4,44	4,09	3,92	3,74
Grupo de edad	De 18 a 24 años	(A)	9,55	6,36	7,27	5,00	3,64	4,55	E 7,73	2,27	3,18	2,73
	De 25 a 34 años	(B)	8,65	8,11	6,22	4,59	5,68	5,95	2,70	2,70	2,43	3,78
	De 35 a 44 años	(C)	6,96	6,38	5,80	6,38	3,48	4,84	4,06	4,26	4,26	5,42
	De 45 a 54 años	(D)	5,41	6,41	5,81	6,01	7,01	5,61	4,61	5,81	4,61	4,21
	De 55 a 64 años	(E)	9,05	7,29	6,53	7,54	7,29	3,77	2,51	4,27	3,77	3,52
	65 o más	(F)	10,47	10,14	5,07	5,41	5,74	5,41	6,42	3,38	4,39	1,69
Tamaño del Municipio	Menos de 50.000hab.	(A)	7,02	2,63	5,26	B 6,29	5,70	3,22	4,68	C 5,12	B 5,12	3,65
	De 50.000 a 200.000 hab.	(B)	5,91	A 5,17	6,50	3,25	5,47	A 7,24	4,58	4,73	2,36	4,28
	Más de 200.000 hab.	(C)	B 10,12	AB 12,25	6,28	B 7,67	5,54	4,79	3,94	2,77	4,05	3,62
Ocupación	Trabaja	(A)	7,43	7,13	5,95	6,01	5,89	4,96	3,84	3,78	3,72	B 4,46
	No trabaja	(B)	9,18	7,73	6,27	5,83	4,81	5,25	5,54	4,66	4,23	2,33
Jubilado	Sí	(A)	B 10,78	9,80	5,23	5,56	5,88	5,23	6,21	3,92	4,58	1,63
	No	(B)	7,52	6,92	6,17	6,02	5,52	5,02	4,06	4,06	3,76	A 4,16
Clase social	Alta	(A)	7,14	C 10,71	8,93	4,91	5,80	4,91	3,57	2,23	5,36	2,68
	Media	(B)	7,25	7,47	5,60	5,53	C 6,39	5,74	4,95	3,73	3,59	3,59
	Baja	(C)	9,66	5,86	6,00	7,17	3,81	3,66	3,37	5,27	3,95	4,69
Nivel de estudios terminados	Básicos	(A)	6,49	7,03	4,32	5,95	6,49	2,70	5,41	4,32	2,16	4,86
	Medios	(B)	C 9,63	5,52	5,42	6,42	4,61	5,12	4,51	4,51	3,91	3,51
	Superiores	(C)	6,71	B 8,94	6,89	5,55	6,26	5,37	4,03	3,58	4,11	3,94
Región	Centro	(A)	0,37	BCE 26,43	4,62	E 3,51	CE 7,39	2,77	4,81	2,40	2,22	1,85
	Este	(B)	1,66	E 3,31	1,99	ACDE 34,77	ACDE 18,54	0,66	1,99	0,99	1,99	1,66
	Noreste	(C)	ABDE 37,93	2,07	2,53	1,15	1,61	1,15	2,53	2,76	3,22	1,84
	Norte	(D)	0,56	0,00	1,68	1,12	E 4,48	2,24	ABCE 12,32	3,92	ABCE 14,01	3,08
	Sur	(E)	1,35	0,90	ABCD 13,68	0,60	1,35	ABCD 12,93	1,95	ABC 7,67	1,05	ABCD 8,12
Están ahorrando para su jubilación	Sí	(A)	1,07	8,05	6,08	5,69	5,30	4,71	4,81	3,63	3,93	3,83
	No	(B)	8,67	6,71	6,01	6,17	5,78	5,31	3,98	4,37	3,83	3,83
Creen que España es un buen país para jubilarse	Sí	(A)	7,99	B 8,61	6,75	6,55	6,13	4,76	3,93	3,45	4,20	2,76
	No	(B)	7,89	5,06	4,83	4,95	4,59	5,54	5,06	5,06	3,30	A 5,65

**Barcelona es la provincia que más han elegido**, en mayor medida, los residentes en los municipios grandes, los jubilados, los que tienen un nivel de estudios medio y viven en la zona Noreste de España. Mientras Madrid es elegido en mayor medida que el resto, por los residentes en municipios medianos y grandes, por las personas de clase social alta, por aquellos que tienen estudios superiores y por los residentes en la zona Centro y Este y por los que creen que España es buen país para jubilarse. Málaga es elegido en mayor medida por la zona Sur y Valencia, en mayor medida, por los residentes en municipios pequeños y grandes y por los residentes en las zonas Centro y Este.

Prueba de significación estadística mediante (Prueba Z), con un grado de significación del 95%. A, B, C, D, Indica diferencias significativamente estadísticas del grupo respecto a los grupos reseñados. Los resultados se basan en pruebas bilaterales con un nivel de significación 0.05. Para cada par significativo, la clave de la categoría con la proporción de fila menor aparece al lado de la categoría con mayor proporción de fila.

## 5.2 JUBILACIÓN

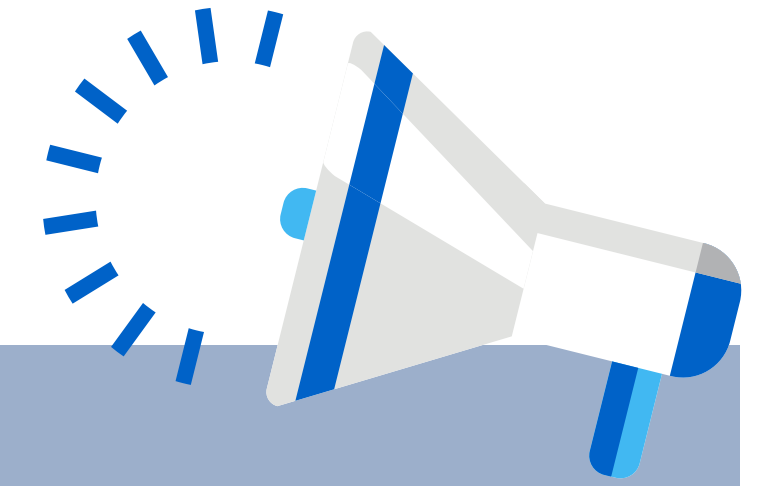

El motivo principal por el que los hombres, las personas de clase social media, los que tienen estudios superiores, los residentes en las zonas Este y Sur, los que están ahorrando y los que piensan que España es un buen lugar para jubilarse en mayor medida que el resto, han elegido una determinada provincia en la que se jubilarían, es por el buen clima. Para los hombres, los residentes en municipios medianos y pequeños, los residentes en las zonas Norte y Sur y para los que creen que España es un buen país para jubilarse, en mayor media que para el resto, es la tranquilidad el motivo principal. El entorno, las infraestructuras y la oferta cultural y de ocio lo valoran más las personas de mayor edad, aunque la cultura y el ocio se valora en gran medida también por las personas más jóvenes.

¿Y por qué motivo elegirías principalmente esta provincia para jubilarte?				Buen clima	Tranquilidad	Entorno (playa, montaña, pueblos o ciudades)	Buenas infraestructuras y servicios	Oferta cultural y de ocio	Coste de vida bajo
Total				58,87	56,65	53,35	40,13	28,22	25,48
Sexo	Hombre	(A)	B	61,25	B 60,73	52,82	41,36	29,71	26,06
	Mujer	(B)		56,48	52,57	53,87	38,90	26,72	24,89
Grupo de edad	De 18 a 24 años	(A)		60,00	58,18	45,45	33,18	CD 36,82	24,09
	De 25 a 34 años	(B)		58,92	54,86	51,62	28,11	27,03	27,84
	De 35 a 44 años	(C)		60,15	56,09	51,84	35,59	25,73	25,53
	De 45 a 54 años	(D)		56,51	54,91	52,91	B 42,28	23,45	25,25
	De 55 a 64 años	(E)		58,29	59,30	56,78	ABC 47,74	26,88	24,12
	65 o más	(F)		60,47	58,11	A 60,14	ABCD 54,39	CDE 37,50	25,68
Tamaño del Municipio	Menos de 50.000hab.	(A)		57,75	C 60,82	54,82	39,04	24,42	C 28,22
	De 50.000 a 200.000 hab.	(B)		60,27	C 58,94	50,81	36,04	25,41	C 28,95
	Más de 200.000 hab.	(C)		58,68	51,97	54,10	B 43,88	AB 33,01	20,98
Ocupación	Trabaja	(A)		58,80	55,58	53,47	38,60	26,52	25,03
	No trabaja	(B)		59,04	59,18	53,06	A 43,73	A 32,22	26,53
Jubilado	Sí	(A)		60,46	57,52	B 59,80	B 54,58	B 36,93	25,82
	No	(B)		58,63	56,52	53,36	37,91	26,88	25,43
Clase social	Alta	(A)		62,05	57,59	51,34	41,52	33,48	25,89
	Media	(B)	C	60,66	57,86	54,99	41,49	28,28	24,34
	Baja	(C)		54,17	53,88	50,66	36,90	26,35	27,67
Nivel de estudios terminados	Básicos	(A)		48,65	52,97	56,22	35,68	23,24	29,19
	Medios	(B)		57,97	56,77	54,26	37,61	25,68	24,47
	Superiores	(C)	A	61,36	57,16	52,06	B 43,11	B 31,31	25,76
Región	Centro	(A)		49,17	56,38	39,74	41,59	D 29,76	25,51
	Este	(B)	ACD	71,52	49,01	A 62,91	38,74	D 31,46	19,54
	Noreste	(C)		54,02	49,89	A 57,24	E 47,13	D 30,57	20,23
	Norte	(D)		47,34	BC 64,15	A 60,78	41,74	20,45	25,05
	Sur	(E)	ACD	70,38	BC 60,75	A 53,53	34,14	28,12	BC 31,28
Están ahorrando para su jubilación	Sí	(A)	B	62,02	58,00	50,25	40,04	26,99	25,42
	No	(B)		56,36	55,58	A 55,82	40,20	29,20	25,53
Creen que España es un buen país para jubilarse	Sí	(A)	B	61,34	B 58,30	54,79	B 44,93	B 30,74	25,78
	No	(B)		54,65	53,83	50,88	31,92	23,91	24,97

Prueba de significación estadística mediante (Prueba Z), con un grado de significación del 95%. A, B, C, D, Indica diferencias significativamente estadísticas del grupo respecto a los grupos reseñados. Los resultados se basan en pruebas bilaterales con un nivel de significación 0.05. Para cada par significativo, la clave de la categoría con la proporción de fila menor aparece al lado de la categoría con mayor proporción de fila.

## 5.2 JUBILACIÓN

### ¿Cuál es la pensión estimada neta mensual que crees que cobrarás cuando te jubiles?

Mi pensión media mensual será de 1.058,14 €

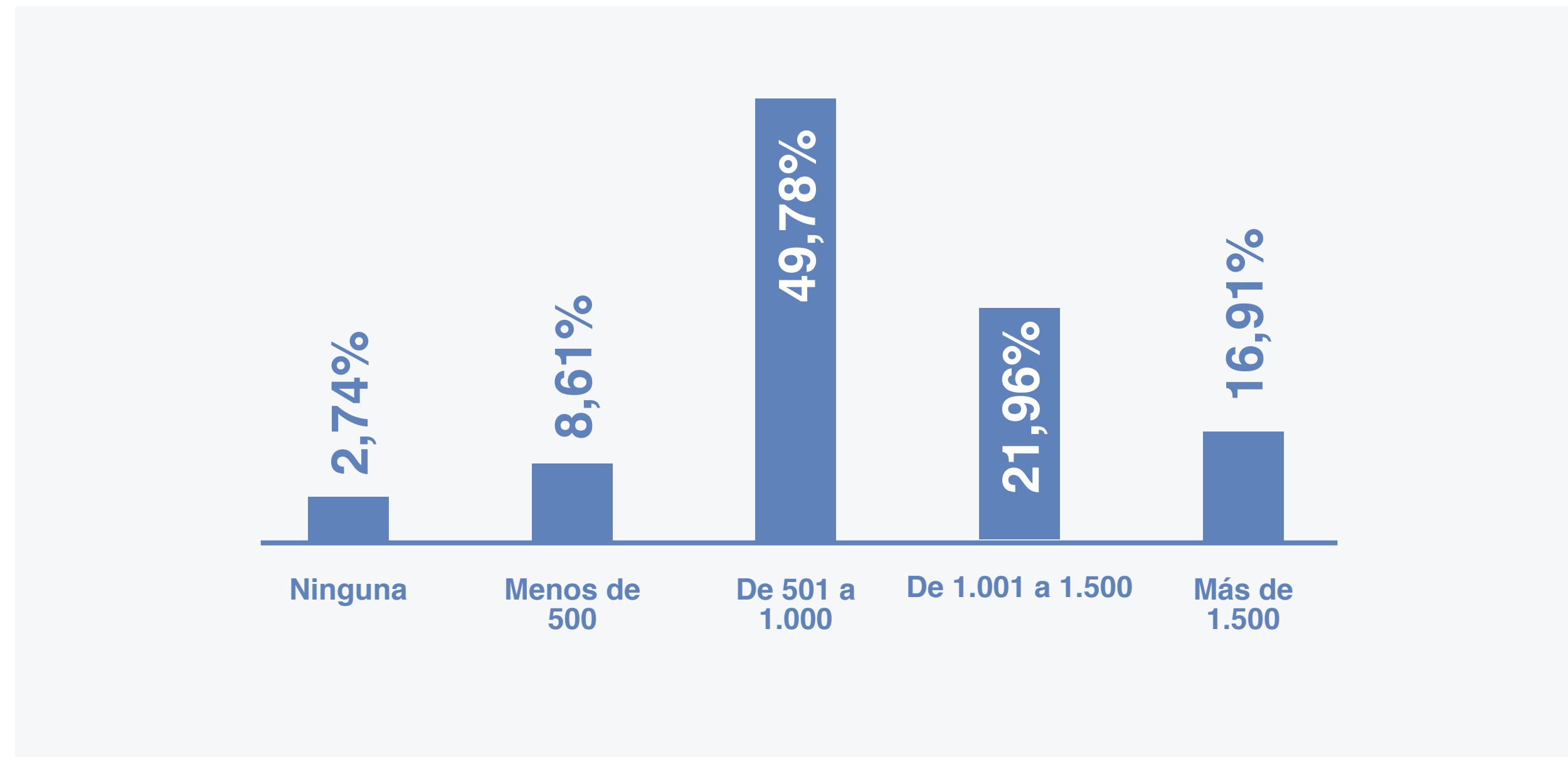

Los españoles piensas que cobrarán de media una pensión de 1.058,14 euros. Casi la mitad de la población española encuestada cree que cobrará entre 500 y 1000 euros netos de pensión (49,78%). 4 de cada 10 creen que cobrarán entre 1001 y 1500 euros (21,96%) o más de 1.500 (16,91%). En menor porcentaje el 8,61% piensan que cobrarán menos de 500 euros y solo el 2,74% cree que no tendrá pensión.

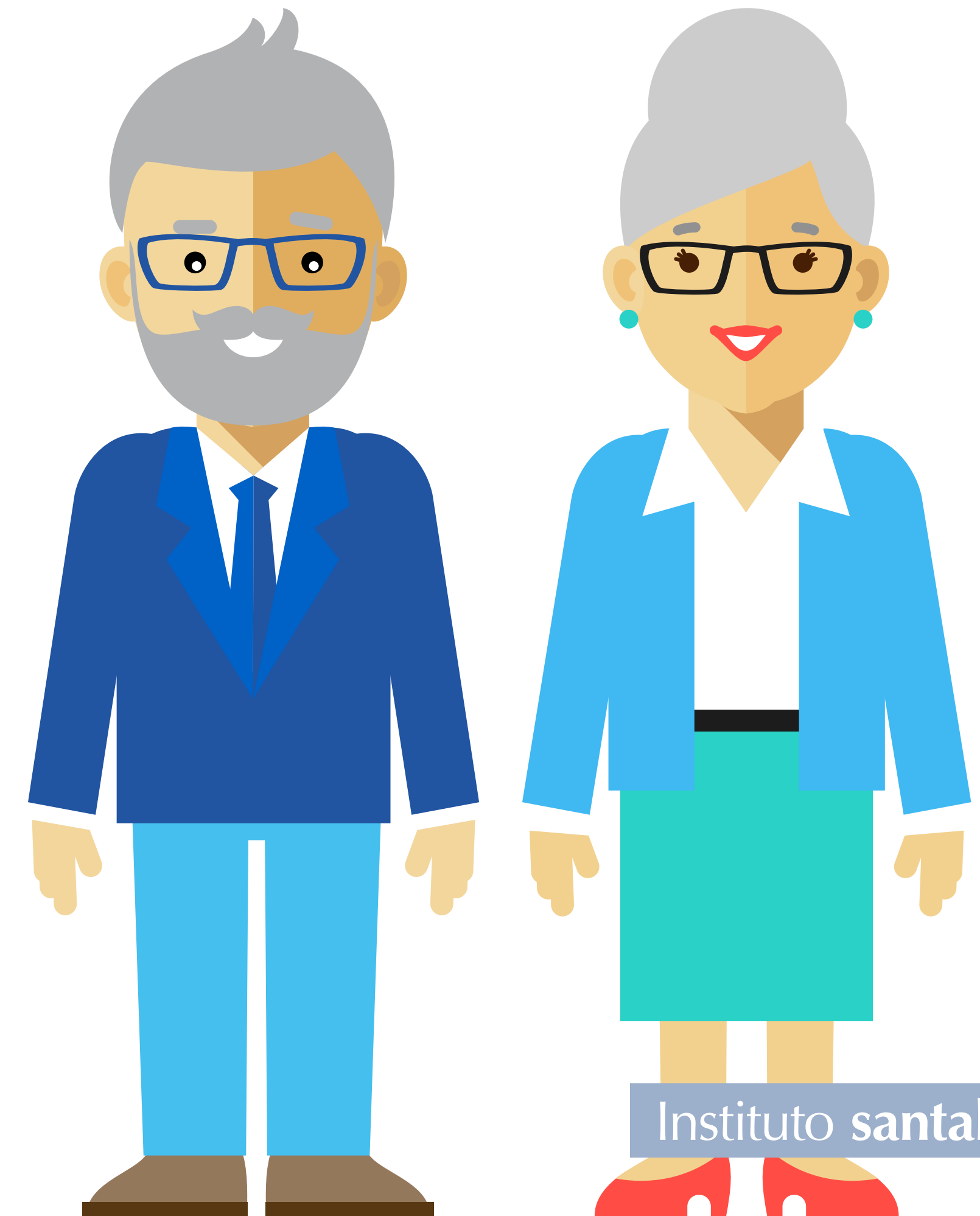

## 5.2 JUBILACIÓN

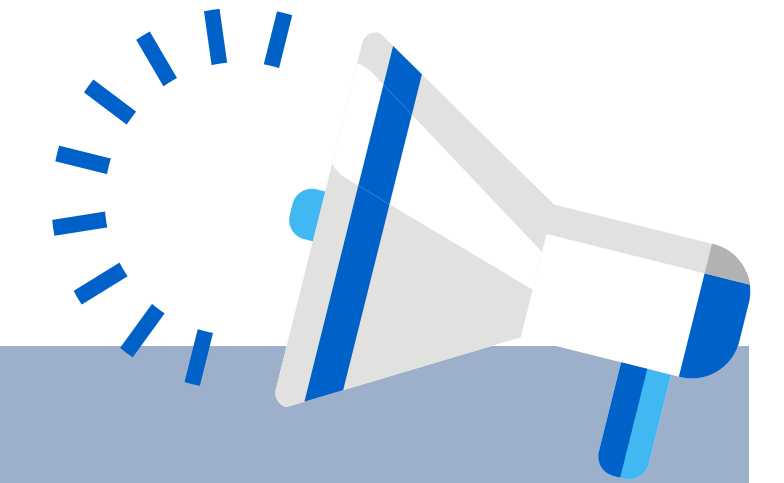

¿Cuál es la pensión estimada neta mensual que crees que cobrarás cuando te jubiles?			
			Media
Total			1.058,14
Sexo	Hombre	(A) B	1.203,51
	Mujer	(B)	912,52
Grupo de edad	De 18 a 24 años	(A)	853,16
	De 25 a 34 años	(B)	949,30
	De 35 a 44 años	(C) A	1.032,72
	De 45 a 54 años	(D) A	1.002,98
	De 55 a 64 años	(E) ABD	1.131,04
	65 o más	(F) ABCDE	1.385,92
Tamaño del Municipio	Menos de 50.000hab.	(A)	990,38
	De 50.000 a 200.000 hab.	(B)	1.017,07
	Más de 200.000 hab.	(C) AB	1.137,11
Ocupación	Trabaja	(A)	1.056,67
	No trabaja	(B)	1.061,61
Jubilado	Sí	(A) B	1.395,69
	No	(B)	1.006,34
Clase social	Alta	(A) BC	1.462,21
	Media	(B) C	1.114,88
	Baja	(C)	809,91
Nivel de estudios terminados	Básicos	(A)	826,93
	Medios	(B) A	941,84
	Superiores	(C) AB	1.200,12
Región	Centro	(A) B	1.084,11
	Este	(B)	961,83
	Noreste	(C)	1.063,97
	Norte	(D) BE	1.172,42
	Sur	(E)	1.015,59
Están ahorrando para su jubilación	Sí	(A) B	1.143,43
	No	(B)	990,29
Creen que España es un buen país para jubilarse	Sí	(A) B	1.178,11
	No	(B)	853,11

Ninguna	Menos de 500	De 501 a 1.000	De 1.001 a 1.500	Más de 1.500
2,74	8,61	49,78	21,96	16,91
1,48	6,17	41,88	B 26,85	B 23,63
A 4,00	A 11,05	A 57,70	17,06	10,18
0,91	CDEF 16,82	CDEF 65,45	9,55	7,27
4,05	F 10,54	EF 55,95	A 18,65	10,81
1,93	8,12	F 50,10	A 27,08	12,77
4,61	6,81	F 53,51	A 21,04	14,03
2,01	8,29	F 44,22	A 23,87	ABCD 21,61
1,69	4,39	31,08	A 25,34	ABCDE 37,50
3,65	9,50	C 52,34	20,91	13,60
2,07	9,31	C 52,88	20,38	15,36
2,56	7,45	45,69	23,86	AB 20,45
2,11	7,62	50,81	B 24,23	15,24
A 4,23	A 10,93	47,38	16,62	A 20,85
0,98	4,25	31,37	25,49	B 37,91
A 3,01	A 9,28	A 52,61	21,41	13,69
2,23	4,91	29,02	C 26,79	BC 37,05
2,58	5,60	A 47,95	C 24,91	C 18,95
3,22	AB 15,96	AB 60,32	14,35	6,15
2,70	C 14,59	C 61,08	14,59	7,03
3,31	C 10,13	C 55,57	20,06	10,93
2,24	6,26	42,75	AB 24,87	AB 23,88
2,22	7,58	48,24	24,77	17,19
3,31	8,61	56,62	18,87	12,58
2,76	7,13	48,74	BDE 28,51	12,87
1,68	7,84	46,50	18,21	ABCE 25,77
3,46	10,83	50,38	18,80	16,54
1,96	6,58	45,83	B 25,61	B 20,02
A 3,36	A 10,23	A 52,93	19,05	14,44
1,72	5,17	45,83	B 25,29	B 21,98
A 4,48	A 14,49	A 56,54	16,25	8,24

Son los hombres, las personas de mayor edad, los que residen en grandes núcleos urbanos, los jubilados, personas de clase social alta, con estudios superiores, que residen en las zonas Centro y Norte de España, y que están ahorrando para su jubilación o consideran que España es un buen país para jubilarse, quienes piensan que mayor será su pensión cuando se jubilen.

Prueba de significación estadística mediante (Prueba Z), con un grado de significación del 95%. A, B, C, D, Indica diferencias significativamente estadísticas del grupo respecto a los grupos reseñados. Los resultados se basan en pruebas bilaterales con un nivel de significación 0.05. Para cada par significativo, la clave de la categoría con la proporción de fila menor aparece al lado de la categoría con mayor proporción de fila.

## 5.3 RETO DEMOGRÁFICO

### ¿Qué partido político crees que está proponiendo medidas eficaces en materia de pensiones?

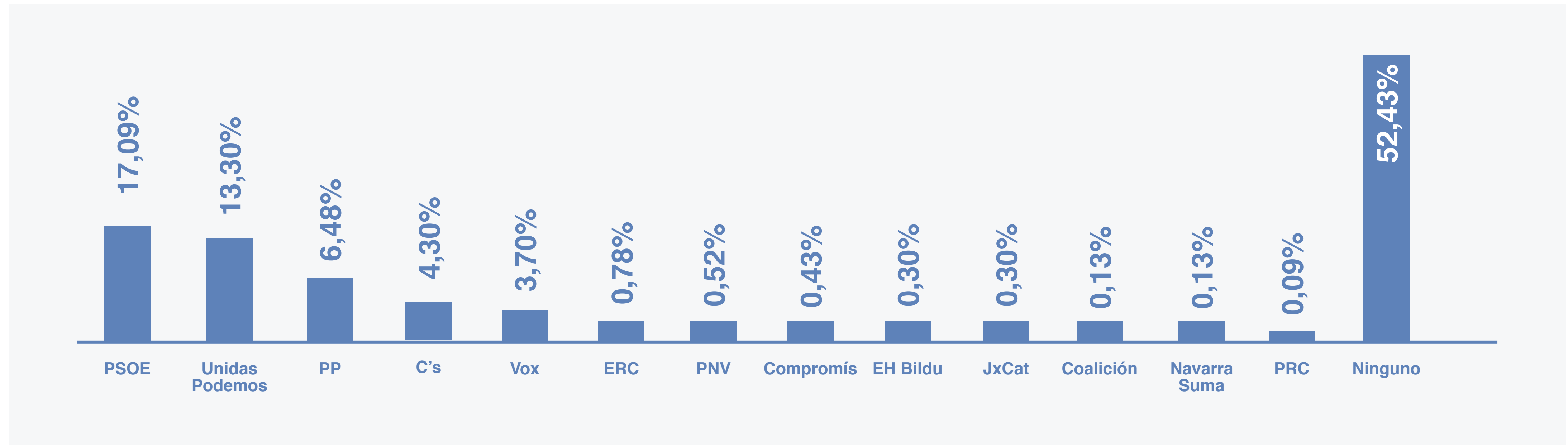

**Más del 50% de los españoles creen que ningún partido político está proponiendo medidas eficaces en materia de pensiones (52,43%).** De los que creen que están proponiendo medidas, el 17,09% opina que es el PSOE quien propone medidas más eficaces, seguido de Unidas Podemos (13,30%), PP (6,48%), C's (4,30%) y VOX (3,70%). Con porcentajes menos significativos ERC, PNV, Compromís, EH Bildu, JxCat, CCa-PNC, Navarra Suma y PRC.

## 5.3 RETO DEMOGRÁFICO

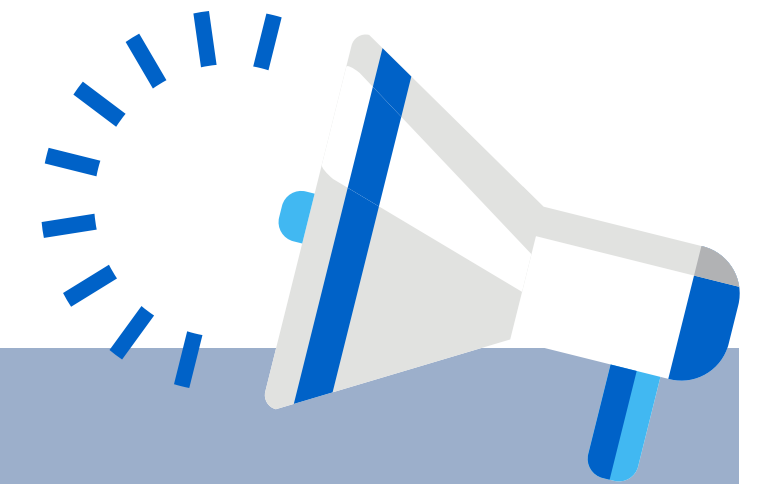

**El PSOE está proponiendo medidas eficaces en materia de pensiones**, en mayor medida que el resto, para los jubilados, los españoles con estudios básicos y medios, y para los que creen que España es un buen país para jubilarse.

Los hombres, los residentes en municipios grandes, la clase social alta, los que tienen estudios superiores y los que están ahorrando para su jubilación, en mayor medida, creen que es el PP quien las está proponiendo, sin embargo, las mujeres, los españoles entre 25 y 64 años y los que piensan que España no es un buen país para jubilarse piensan que ninguno de los partidos está proponiendo medidas eficaces en materia de pensiones.

¿Qué partido político crees que está proponiendo medidas eficaces en materia de pensiones?			PSOE	Unidas Podemos	PP	C'S	Vox	Ninguno
Total			17,09	13,30	6,48	4,30	3,70	52,43
Sexo	Hombre	(A)	17,38	13,99	B 7,73	3,82	B 5,13	48,74
	Mujer	(B)	16,80	12,62	5,22	4,79	2,26	A 56,14
Grupo de edad	De 18 a 24 años	(A)	22,73	19,55	5,45	5,91	3,18	38,64
	De 25 a 34 años	(B)	15,14	14,05	4,86	5,14	3,51	A 53,78
	De 35 a 44 años	(C)	15,86	12,19	8,32	6,19	3,87	A 52,03
	De 45 a 54 años	(D)	14,03	11,62	6,81	3,41	3,01	A 58,52
	De 55 a 64 años	(E)	18,09	14,57	6,28	2,51	2,76	A 53,77
	65 o más	(F)	21,28	10,81	5,74	2,70	6,42	49,66
Tamaño del Municipio	Menos de 50.000hab.	(A)	17,69	13,45	4,24	2,78	4,09	54,97
	De 50.000 a 200.000 hab.	(B)	17,73	13,15	6,94	4,43	3,40	51,70
	Más de 200.000 hab.	(C)	16,19	13,31	A 7,7	A 5,32	3,62	51,12
Ocupación	Trabaja	(A)	16,17	12,70	6,75	4,83	3,66	53,04
	No trabaja	(B)	19,24	14,72	5,83	3,06	3,79	51,02
Jubilado	Sí	(A) B	21,24	11,44	5,23	2,61	B 5,88	50,33
	No	(B)	16,45	13,59	6,67	4,56	3,36	52,76
Clase social	Alta	(A)	15,63	9,82	BC 12,50	6,70	2,68	50,89
	Media	(B)	17,30	13,35	6,46	4,45	C 4,52	51,33
	Baja	(C)	17,13	14,35	4,54	3,22	2,34	55,20
Nivel de estudios terminados	Básicos	(A) C	25,95	8,65	5,41	2,16	4,32	50,27
	Medios	(B) C	19,06	13,34	4,51	3,01	3,11	54,46
	Superiores	(C)	13,86	14,04	B 8,41	B 5,81	4,11	50,98
Región	Centro	(A)	15,71	11,83	8,32	4,44	4,44	53,97
	Este	(B)	17,22	11,26	6,62	4,30	4,97	51,66
	Noreste	(C)	16,32	15,40	4,14	3,45	2,76	52,64
	Norte	(D)	15,41	E 18,21	3,92	3,08	2,80	52,66
	Sur	(E)	19,55	11,43	7,82	5,41	3,61	51,28
Están ahorrando para su jubilación	Sí	(A)	17,76	10,60	B 8,64	B 5,99	B 5,10	49,07
	No	(B)	16,55	A 15,46	4,76	2,97	2,58	A 55,11
Creen que España es un buen país para jubilarse	Sí	(A) B	18,54	12,89	7,10	B 5,31	3,86	50,38
	No	(B)	14,61	14,02	5,42	2,59	3,42	A 55,95

Prueba de significación estadística mediante (Prueba Z), con un grado de significación del 95%. A, B, C, D, Indica diferencias significativamente estadísticas del grupo respecto a los grupos reseñados. Los resultados se basan en pruebas bilaterales con un nivel de significación 0.05. Para cada par significativo, la clave de la categoría con la proporción de fila menor aparece al lado de la categoría con mayor proporción de fila.



## 5.3 RETO DEMOGRÁFICO

### ¿Nos podrías decir si estás o no de acuerdo con las siguientes afirmaciones?

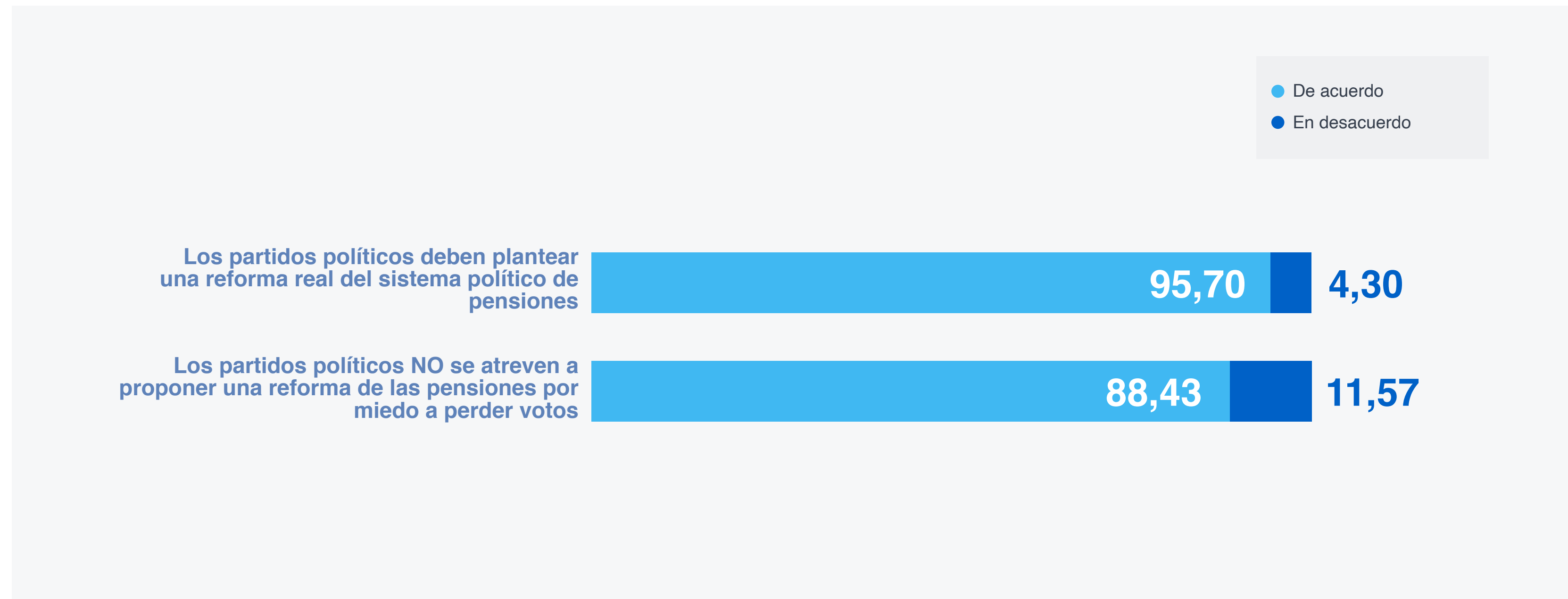

Prácticamente la totalidad de los españoles opinan que los partidos políticos deben plantear una reforma real del sistema público de pensiones (95,70%) y aproximadamente 9 de cada 10 (88,43%), consideran que los partidos políticos no se atreven a proponer una reforma de las pensiones por miedo a perder votos.

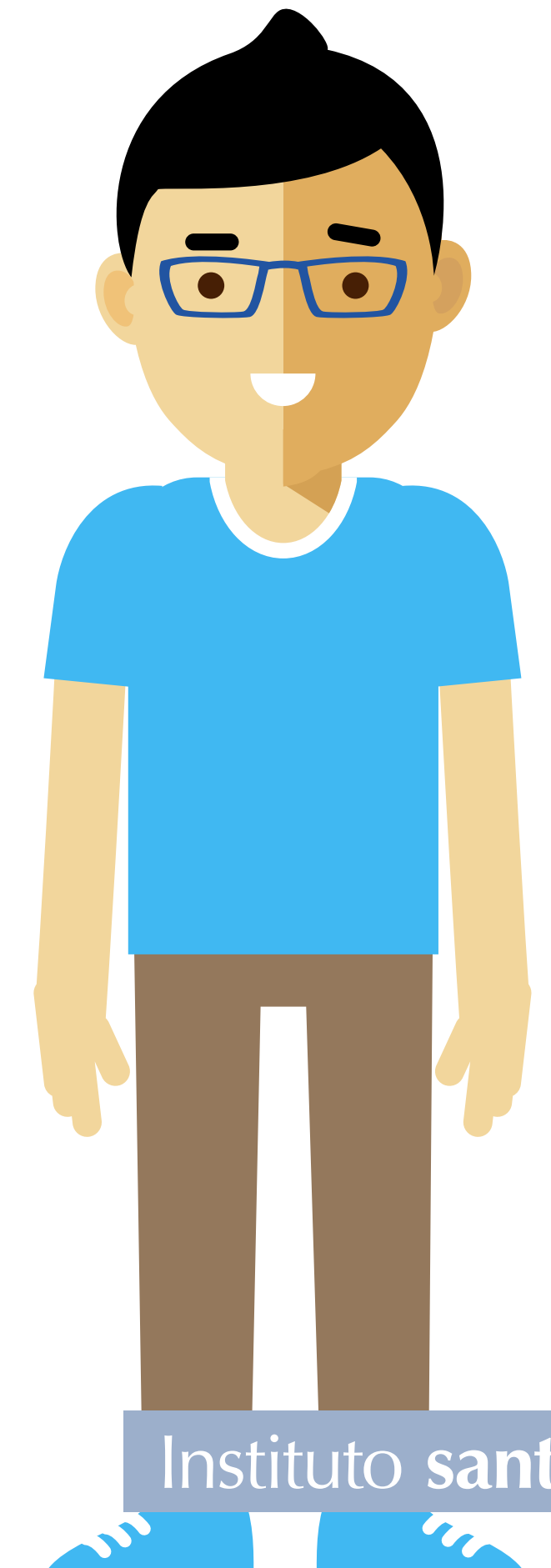

## 5.3 RETO DEMOGRÁFICO

¿Nos podrías decir si estás de acuerdo o no con las siguientes afirmaciones?				
			Los partidos políticos deben plantear una reforma real del sistema público de pensiones	Los partidos políticos NO se atreven a proponer una reforma de las pensiones por miedo a perder votos
Total			95,70	88,43
Sexo	Hombre	(A)	95,05	89,66
	Mujer	(B)	90,34	87,21
Grupo de edad	De 18 a 24 años	(A)	90,91	82,27
	De 25 a 34 años	(B)	95,14	83,51
	De 35 a 44 años	(C) A	96,52	88,20
	De 45 a 54 años	(D) A	96,59	92,79
	De 55 a 64 años	(E)	96,23	91,21
	65 o más	(F)	96,28	88,51
Tamaño del Municipio	Menos de 50.000hab.	(A)	93,86	86,55
	De 50.000 a 200.000 hab.	(B) A	97,19	85,97
	Más de 200.000 hab.	(C)	95,95	91,59
Ocupación	Trabaja	(A)	95,72	89,28
	No trabaja	(B)	95,63	86,44
Jubilado	Sí	(A)	96,08	88,56
	No	(B)	95,64	88,42
Clase social	Alta	(A)	97,32	88,39
	Media	(B)	96,12	89,88
	Baja	(C)	94,29	85,51
Nivel de estudios terminados	Básicos	(A)	94,05	83,78
	Medios	(B)	95,19	86,46
	Superiores	(C)	96,42	90,97
Región	Centro	(A)	95,38	89,46
	Este	(B)	96,03	88,74
	Noreste	(C)	96,78	91,72
	Norte	(D)	94,40	86,27
	Sur	(E)	95,79	86,47
Están ahorrando para su jubilación	Sí	(A)	96,27	89,89
	No	(B)	95,24	87,28
Creen que España es un buen país para jubilarse	Sí	(A)	96,07	89,66
	No	(B)	95,05	86,34

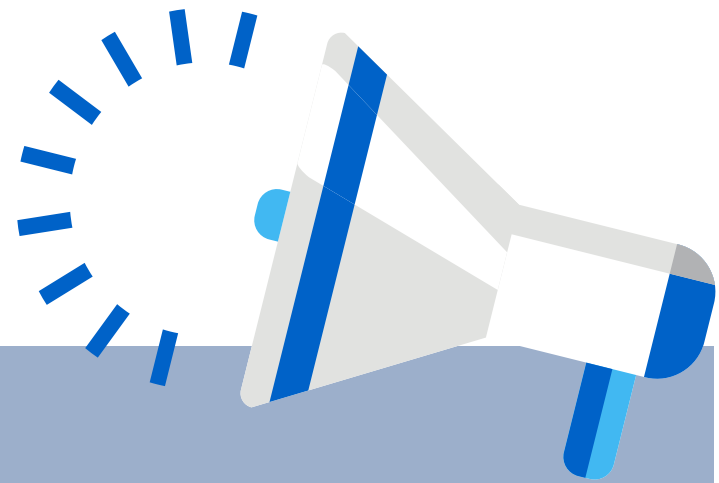

Son los españoles entre 35 y 54 años de edad y los residentes en municipios medianos, quienes en mayor medida que el resto, opinan que los partidos políticos deben plantear una reforma real del sistema público de pensiones, mientras que los españoles entre 45 y 64 años, los residentes en municipios grandes, los de clase social media, superiores y que creen que España es un buen país para jubilarse, en mayor medida que el resto, consideran que los partidos políticos no se atreven a proponer una reforma de las pensiones por miedo a perder votos.

Prueba de significación estadística mediante (Prueba Z), con un grado de significación del 95%. A, B, C, D, Indica diferencias significativamente estadísticas del grupo respecto a los grupos reseñados. Los resultados se basan en pruebas bilaterales con un nivel de significación 0.05. Para cada par significativo, la clave de la categoría con la proporción de fila menor aparece al lado de la categoría con mayor proporción de fila.

## 5.3 RETO DEMOGRÁFICO

### ¿Qué medidas consideras que serían necesarias para garantizar la sostenibilidad del sistema público de pensiones?

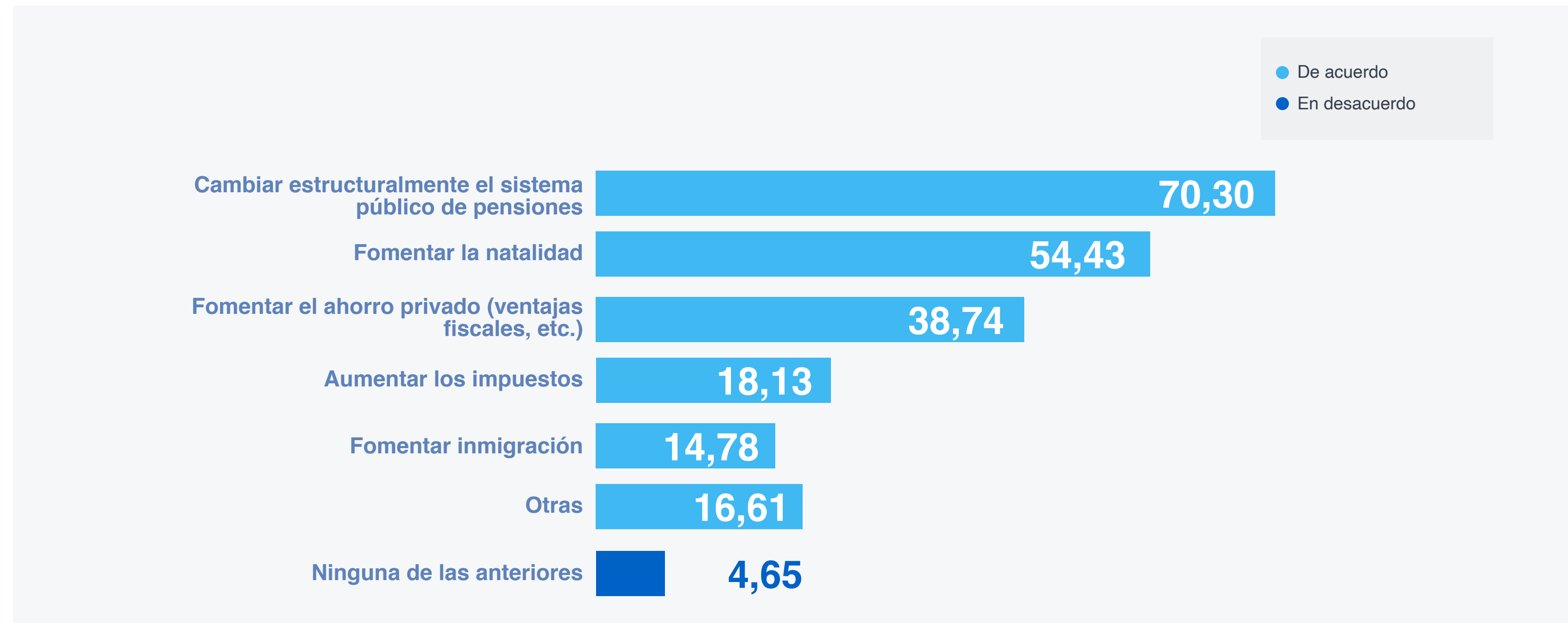

7 de cada 10 españoles consideran que para garantizar la sostenibilidad del sistema público de pensiones es necesario cambiar estructuralmente el sistema público de pensiones (70,30%), más de la mitad piensa que es necesario fomentar la natalidad (54,43%), seguido de 4 de cada 10 que consideran necesario fomentar el ahorro privado (38,74%), 2 de cada 10 aumentar los impuestos (18,13%), fomentar la inmigración (14,78%) y en menor porcentaje otras medidas (16,61%) y ninguna de las anteriores (4,65%).

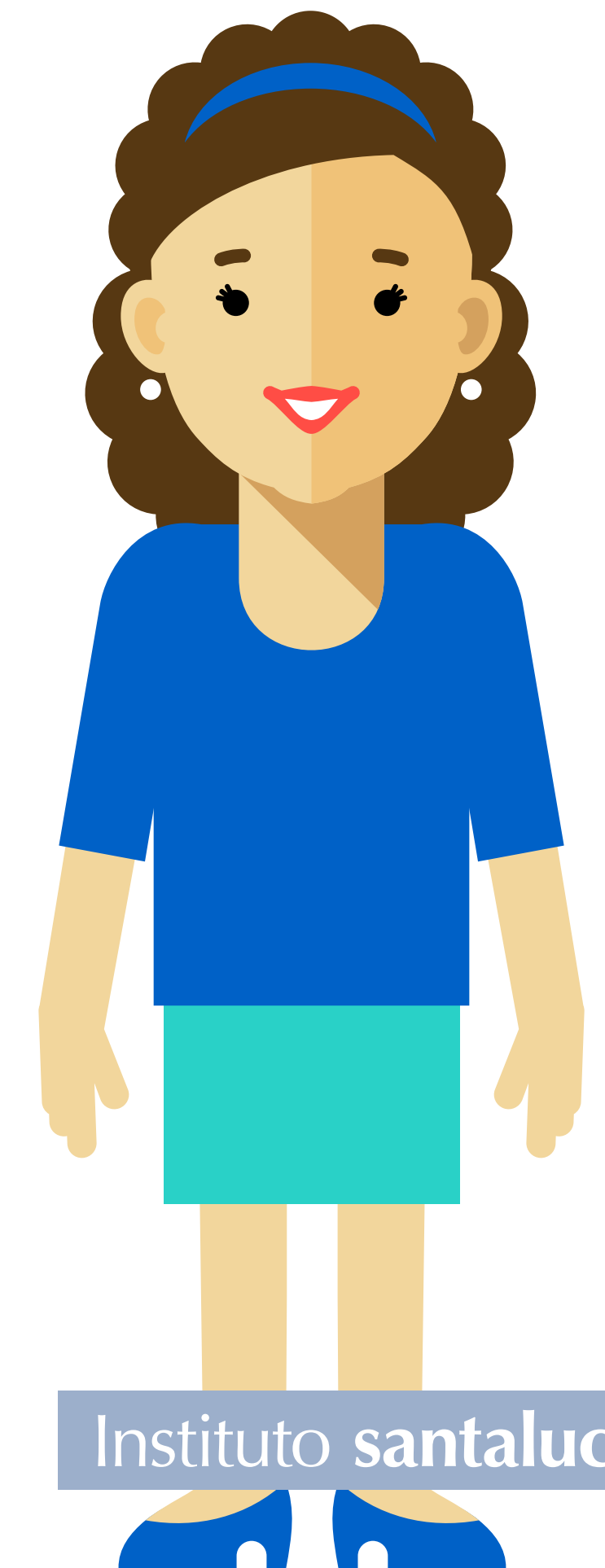

## 5.3 RETO DEMOGRÁFICO



**Son los hombres, quienes en mayor porcentaje que las mujeres, fomentarían el ahorro privado, aumentarían los impuestos y fomentarían la inmigración para fomentar la natalidad, mientras que las personas de clase social alta fomentarían el ahorro privado, las de clase social baja tomarían otras medidas o ninguna de las propuestas. Las personas con estudios superiores y las que piensan que España es un buen país para jubilarse fomentarían la natalidad en mayor medida que el resto.**

¿Qué medidas consideras que serían necesarias para garantizar la sostenibilidad del sistema público de pensiones?			Cambiar estructuralmente el sistema público de pensiones	Fomentar la natalidad	Fomentar el ahorro privado (ventajas fiscales, etc.)	Aumentar los impuestos	Fomentar la inmigración	Otras	Ninguna de las anteriores
Total			70,30	54,43	38,74	18,13	14,78	16,61	4,65
Sexo	Hombre	(A)	70,20	56,39	B 41,36	B 20,85	B 16,94	15,90	3,39
	Mujer	(B)	70,41	52,48	36,12	15,40	12,62	17,32	A 5,92
Grupo de edad	De 18 a 24 años	(A)	72,73	50,91	40,00	14,55	19,09	11,82	3,64
	De 25 a 34 años	(B)	69,73	53,24	35,68	12,70	13,51	16,49	5,68
	De 35 a 44 años	(C)	70,02	55,32	40,23	15,86	13,73	16,63	5,61
	De 45 a 54 años	(D)	68,94	52,71	40,08	18,84	13,83	15,63	3,61
	De 55 a 64 años	(E)	70,60	57,29	35,68	ABC 25,38	14,82	19,10	4,02
	65 o más	(F)	71,62	56,08	40,88	20,61	16,55	18,58	5,07
Tamaño del Municipio	Menos de 50.000hab.	(A)	70,18	52,92	34,50	16,52	13,01	17,54	5,26
	De 50.000 a 200.000 hab.	(B)	70,46	56,13	39,00	18,32	14,77	14,62	3,84
	Más de 200.000 hab.	(C)	70,29	54,31	A 41,64	19,17	16,08	17,36	4,79
Ocupación	Trabaja	(A)	70,14	54,71	39,47	17,22	13,94	16,36	4,34
	No trabaja	(B)	70,70	53,79	37,03	20,26	16,76	17,20	5,39
Jubilado	Sí	(A)	69,28	57,52	40,52	21,57	17,32	18,30	5,23
	No	(B)	70,46	53,96	38,47	17,60	14,39	16,35	4,56
Clase social	Alta	(A)	70,54	54,46	C 46,43	16,52	17,41	12,05	6,25
	Media	(B)	70,93	C 57,07	C 40,49	17,73	13,71	15,87	3,59
	Baja	(C)	68,96	49,05	32,65	19,47	16,11	A 19,62	B 6,30
Nivel de estudios terminados	Básicos	(A)	64,32	44,86	33,51	14,05	9,19	18,92	C 8,65
	Medios	(B)	70,81	53,06	36,61	18,05	14,84	16,55	5,32
	Superiores	(C)	70,84	A 57,25	41,50	18,87	15,65	16,28	3,40
Región	Centro	(A)	69,13	58,41	41,04	16,82	12,57	18,48	4,81
	Este	(B)	67,55	53,31	39,40	14,57	15,23	16,89	5,30
	Noreste	(C)	72,64	49,43	38,16	20,00	17,01	16,78	5,29
	Norte	(D)	72,83	57,70	32,21	21,57	15,41	14,57	3,08
	Sur	(E)	69,62	53,23	40,45	17,74	14,59	15,94	4,66
Están ahorrando para su jubilación	Sí	(A)	70,46	56,23	B 45,44	18,25	13,54	13,64	3,14
	No	(B)	70,18	53,01	33,41	18,03	15,77	A 18,97	A 5,85
Creen que España es un buen país para jubilarse	Sí	(A)	69,95	B 57,06	39,63	B 20,33	B 15,99	14,61	3,51
	No	(B)	70,91	49,94	37,22	14,37	12,72	A 20,02	A 6,60

Prueba de significación estadística mediante (Prueba Z), con un grado de significación del 95%. A, B, C, D, Indica diferencias significativamente estadísticas del grupo respecto a los grupos reseñados. Los resultados se basan en pruebas bilaterales con un nivel de significación 0.05. Para cada par significativo, la clave de la categoría con la proporción de fila menor aparece al lado de la categoría con mayor proporción de fila.

## 5.3 RETO DEMOGRÁFICO

### ¿Cuáles crees que son los motivos de que la natalidad haya descendido tanto en las últimas décadas?

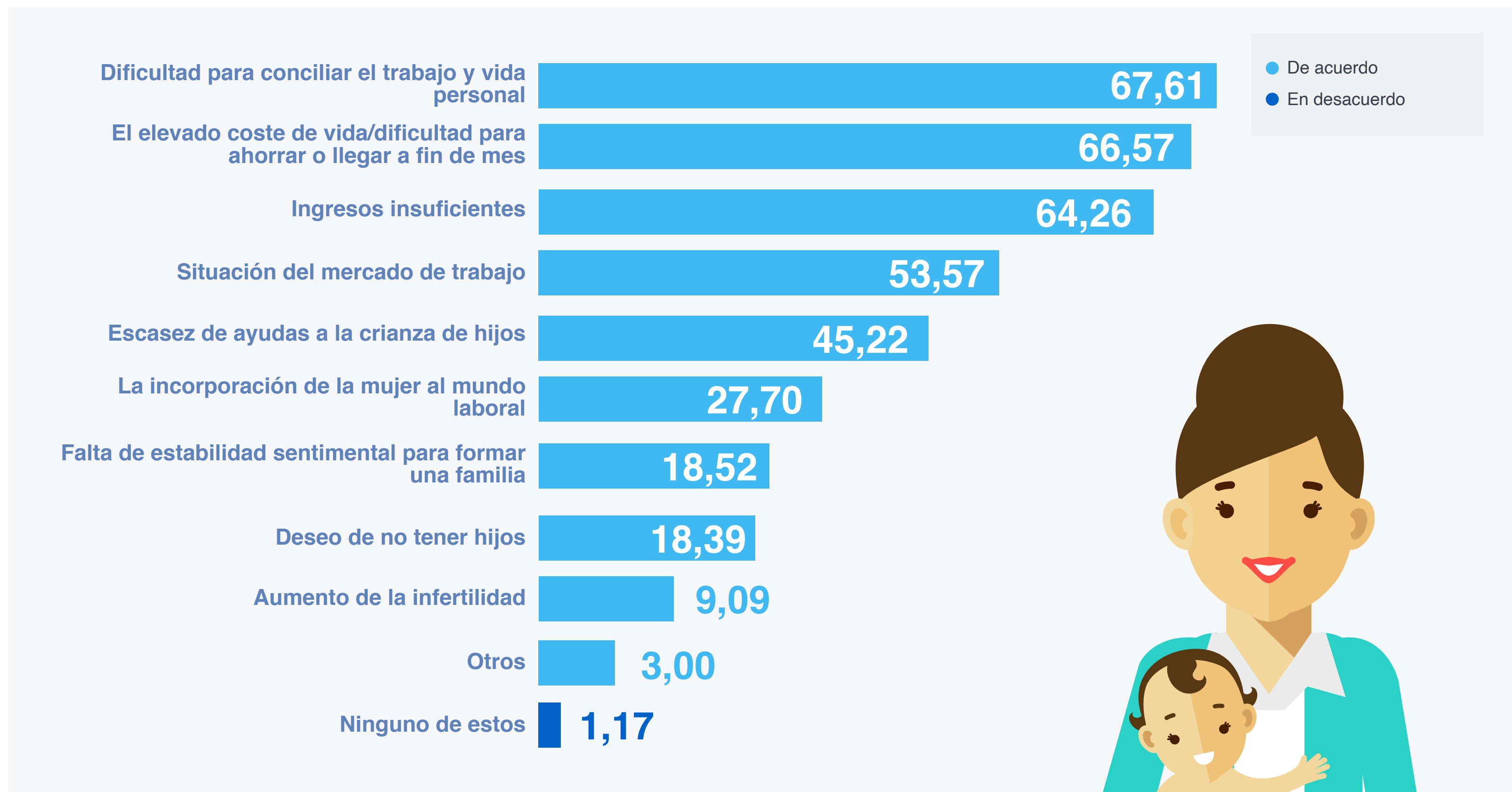

Aproximadamente 2 de cada 3 españoles opinan que el principal motivo de descenso de la natalidad es la dificultad para conciliar el trabajo y la vida personal (67,61%), y el elevado coste de vida o la dificultad para ahorrar o llegar a fin de mes (66,57%). 6 de cada 10 piensa que son los ingresos insuficientes lo que hace que descienda la natalidad (64,26%). Más de la mitad de los encuestados consideran que la situación del mercado de trabajo es motivo de descenso de la natalidad (53,57%), seguido de la escasez de ayudas a la crianza de hijos (45,22%) y la incorporación de la mujer al mercado laboral (27,70%). Ya en menor porcentaje le sigue, la falta de estabilidad sentimental para formar una familia (18,52%), deseo de no tener hijos (18,39%) y aumento de la infertilidad (9,09%). Solo el 1,17% indica que ninguno de los motivos citados afecta a la natalidad.

## 5.3 RETO DEMOGRÁFICO

¿Cuáles crees que son los motivos de que la natalidad haya descendido tanto en las últimas décadas?													
			Dificultad para conciliar el trabajo y vida personal	El elevado coste de vida/dificultad para ahorrar o llegar a fin de mes	Ingresos insuficientes	Situación del mercado de trabajo	Escasez de ayudas a la crianza de hijos	La incorporación de la mujer al mercado laboral	Falta de estabilidad sentimental para formar una familia	Deseo de no tener hijos	Aumento de la infertilidad	Otros	Ninguno de estos
Total			67,61	66,57	64,26	53,57	45,22	27,70	18,52	18,39	9,09	3,00	1,17
Sexo	Hombre	(A)	63,94	64,64	65,33	53,34	43,61	26,24	B 20,33	18,85	8,25	3,39	1,22
	Mujer	(B)	A 71,28	68,49	63,19	53,79	46,82	29,16	16,71	17,93	9,92	2,61	1,13
Grupo de edad	De 18 a 24 años	(A)	57,73	65,91	62,27	47,27	41,36	20,45	20,45	DE 26,36	E 13,18	1,82	1,36
	De 25 a 34 años	(B)	66,49	65,14	63,51	51,62	87,84	20,81	20,00	19,46	10,00	4,05	2,70
	De 35 a 44 años	(C)	A 69,63	65,96	62,48	50,29	46,42	26,89	15,67	17,99	11,41	2,13	1,55
	De 45 a 54 años	(D)	67,94	67,54	60,72	56,31	40,68	22,24	17,43	16,63	7,01	3,41	0,40
	De 55 a 64 años	(E)	68,84	67,09	69,35	59,30	B 49,25	ABD 35,68	18,34	16,08	6,03	2,51	0,25
	65 o más	(F)	A 70,61	67,57	68,92	54,05	ABCD 57,43	ABCD 41,55	22,30	17,91	8,45	4,05	1,01
Tamaño del Municipio	Menos de 50.000hab.	(A)	67,11	C 70,61	64,91	54,09	43,13	27,49	17,69	17,40	6,87	3,51	1,17
	De 50.000 a 200.000 hab.	(B)	67,65	65,88	63,81	52,58	45,94	29,69	19,50	18,76	10,49	2,07	0,74
	Más de 200.000 hab.	(C)	67,94	65,11	64,11	53,89	46,22	26,41	18,42	18,85	9,69	3,30	1,49
Ocupación	Trabaja	(A)	67,29	65,74	61,59	52,85	42,32	26,02	17,97	17,10	9,42	2,85	1,12
	No trabaja	(B)	68,37	68,51	A 70,55	55,25	A 52,04	A 31,63	19,83	A 21,43	8,31	3,35	1,31
Jubilado	Sí	(A)	70,59	66,99	B 69,93	54,58	B 59,48	B 41,50	21,24	17,97	8,50	4,25	0,98
	No	(B)	67,15	66,50	63,39	53,41	43,03	25,58	18,10	18,46	9,18	2,81	1,20
Clase social	Alta	(A)	64,29	56,70	55,36	44,64	46,43	27,68	22,77	BC 27,68	9,82	4,46	1,79
	Media	(B)	69,13	A 65,83	62,89	A 54,20	45,37	C 29,86	18,95	18,23	9,19	2,44	1,08
	Baja	(C)	65,59	AB 71,30	AB 69,99	A 55,20	44,51	23,28	16,25	15,67	8,64	3,66	1,17
Nivel de estudios terminados	Básicos	(A)	55,68	62,16	C 69,19	52,43	45,95	26,49	23,78	15,68	7,57	4,32	C 3,24
	Medios	(B)	A 66,70	AC 71,92	C 69,01	54,56	46,54	27,58	17,45	16,25	9,53	2,61	1,10
	Superiores	(C)	A 70,39	62,52	59,21	52,95	43,92	28,00	18,60	B 20,75	8,94	3,13	0,89
Región	Centro	(A)	68,76	66,36	64,33	50,65	46,77	26,25	20,52	18,30	9,24	3,14	0,92
	Este	(B)	66,89	66,56	62,58	51,66	45,03	23,84	22,52	20,20	9,60	2,32	0,99
	Noreste	(C)	67,59	71,72	64,14	53,79	43,22	29,66	15,40	15,86	9,20	3,22	0,92
	Norte	(D)	69,47	63,31	64,99	57,70	46,22	30,25	15,41	17,93	8,12	1,40	1,96
	Sur	(E)	66,02	65,11	64,66	54,44	44,81	27,97	18,80	19,13	9,17	3,91	1,20
Están ahorrando para su jubilación	Sí	(A)	66,63	63,49	59,86	53,48	43,67	29,34	18,84	17,47	9,62	2,94	0,79
	No	(B)	68,38	A 69,01	A 67,76	53,63	46,45	26,39	18,27	19,13	8,67	3,04	1,48
Creen que España es un buen país para jubilarse	Sí	(A)	B 69,95	63,61	61,41	54,24	44,87	B 30,25	19,23	B 20,12	9,51	2,96	0,76
	No	(B)	63,60	A 71,61	A 69,14	52,41	45,82	23,32	17,31	15,43	8,36	3,06	A 1,88

Prueba de significación estadística mediante (Prueba Z), con un grado de significación del 95%. A, B, C, D, Indica diferencias significativamente estadísticas del grupo respecto a los grupos reseñados. Los resultados se basan en pruebas bilaterales con un nivel de significación 0.05. Para cada par significativo, la clave de la categoría con la proporción de fila menor aparece al lado de la categoría con mayor proporción de fila.

Las mujeres, los encuestados de 35 a 44 años y los más mayores (65 años o más), los que tienen estudios medios y superiores y los que creen que España es un buen país para jubilarse, en mayor medida que el resto, consideran que el motivo del descenso de la natalidad es la dificultad para conciliar el trabajo y la vida personal. Sin embargo para los residentes en municipios pequeños, los de clase social media y baja, los que tienen un nivel de estudios medio, los que no están ahorrando y los que consideran que España no es un buen país para la jubilación, en mayor porcentaje que el resto, consideran que el elevado coste de vida o la dificultad para ahorrar o llegar a fin de mes hace que baje la natalidad. Cabe destacar que son los más jóvenes, quienes piensan en mayor porcentaje que las personas de mayor edad, que en España no se tiene más hijos porque nos se quiere o por infertilidad.

## 5.3 RETO DEMOGRÁFICO

### ¿Cuántos hijos te gustaría o te hubiese gustado tener?

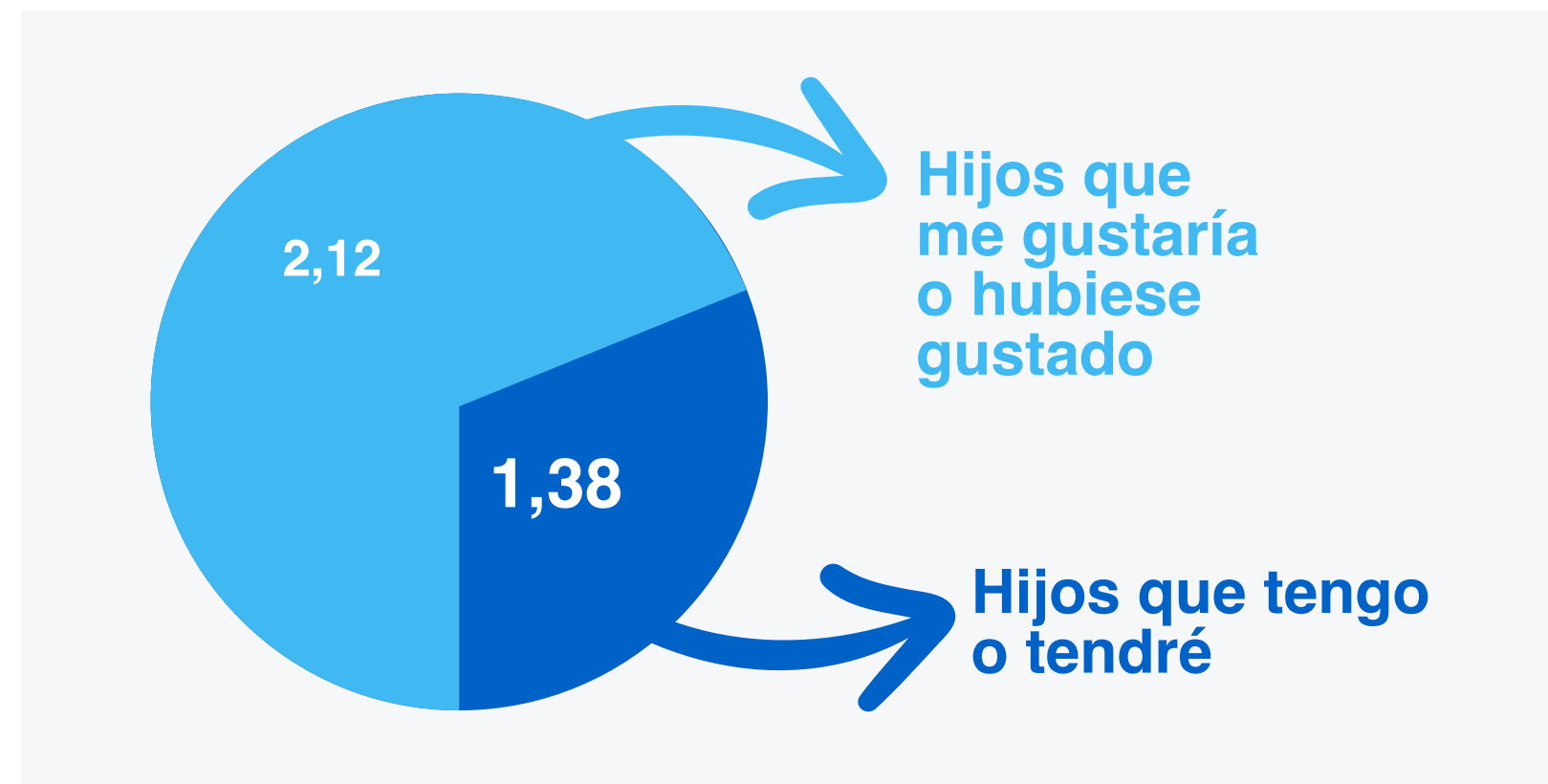

A los españoles les gustaría tener una media de 2,12 hijos, este dato desciende a 1,38 hijos al preguntarles por los que tiene o piensan que tendrán. Casi el 50% de los españoles han tenido o tendrán menos hijos de los que les hubiera gustado (48,96%) o han tenido o tendrán los hijos que les gustaría tener (46,70%). Sin embargo, solo el 4,35% de los españoles han tenido o tendrán más hijos de los que les gustaría tener.

### ¿Y cuántos tienes o piensas que realmente tendrás?



## 5.3 RETO DEMOGRÁFICO



**Los españoles entre 25 y 54 años de edad, los que trabajan, los que no están jubilados y los que tienen estudios superiores, en mayor medida que el resto, han tenido o tendrán menos hijos de los que les gustaría. Mientras que, los más jóvenes (18 a 24 años), los más mayores (65 años o más), los que no trabajan y los que están jubilados, en mayor porcentaje que el resto, han tenido o tendrán los hijos que les gustaría tener. Sin embargo, a los jóvenes (18 a 34 años), los más mayores (65 años o más), los que no trabajan, los que están jubilados, los que tienen estudios básicos y medios y los que están ahorrando para la jubilación, en mayor proporción que el resto, han tenido o tendrán más hijos de los que les gustaría tener.**

¿Cuántos hijos te gustaría o te hubiese gustado tener? ¿Y cuántos tienes o piensas que realmente tendrás?			Nº hijos que les gustaría o hubiera gustado	Nº hijos que tienen o tendrán	Han tenido o tendrán menos hijos de los que les gustaría	Han tenido o tendrán los mismos hijos que les gustaría tener	Han tenido o tendrán más hijos de los que les gustaría
Total			2,12	1,38	48,96	46,70	4,35
Sexo	Hombre	(A)	2,14	1,40	48,13	47,52	4,34
	Mujer	(B)	2,10	1,37	49,78	45,87	4,35
Grupo de edad	De 18 a 24 años	(A)	1,88	1,35	37,27	CD 54,55	CD 8,18
	De 25 a 34 años	(B)	1,94	1,16	AF 50,81	43,78	C 5,41
	De 35 a 44 años	(C)	2,11	1,25	AEF 57,25	41,20	1,55
	De 45 a 54 años	(D)	2,11	1,28	AF 55,51	41,48	3,01
	De 55 a 64 años	(E)	AB 2,26	BCD 1,50	F 46,73	48,74	4,52
	65 o más	(F)	ABC 2,37	ABCDE 1,93	32,77	BCDE 60,14	C 7,09
Tamaño del Municipio	Menos de 50.000hab.	(A)	2,11	1,38	47,51	48,10	4,39
	De 50.000 a 200.000 hab.	(B)	2,16	1,42	49,34	46,09	4,58
	Más de 200.000 hab.	(C)	2,09	1,35	49,73	46,11	4,15
Ocupación	Trabaja	(A)	2,12	1,30	B 52,85	43,62	3,53
	No trabaja	(B)	2,12	A 1,57	39,80	A 53,94	A 6,27
Jubilado	Sí	(A)	B 2,35	B 1,90	33,33	B 59,80	B 6,86
	No	(B)	2,08	1,30	A 51,35	44,68	3,96
Clase social	Alta	(A)	BC 2,41	C 1,62	47,32	50,45	2,23
	Media	(B)	C 2,16	C 1,46	47,88	47,67	4,45
	Baja	(C)	1,93	1,14	51,68	43,48	4,86
Nivel de estudios terminados	Básicos	(A)	2,15	1,55	41,62	50,27	C 8,11
	Medios	(B)	2,05	1,38	47,74	47,04	C 5,22
	Superiores	(C)	B 2,18	1,36	A 51,25	45,80	2,95
Región	Centro	(A)	2,08	1,39	49,91	45,47	4,62
	Este	(B)	2,09	1,39	47,35	47,35	5,30
	Noreste	(C)	2,09	1,40	47,36	48,74	3,91
	Norte	(D)	2,07	1,31	50,14	45,66	4,20
	Sur	(E)	2,21	1,40	49,32	46,62	4,06
Están ahorrando para su jubilación	Sí	(A)	2,14	1,37	50,34	46,42	3,24
	No	(B)	2,10	1,39	47,85	46,92	A 5,23
Creen que España es un buen país para jubilarse	Sí	(A)	B 2,16	B 1,46	47,28	B 49,28	3,45
	No	(B)	2,04	1,25	A 51,83	42,29	A 5,89

Prueba de significación estadística mediante (Prueba Z), con un grado de significación del 95%. A, B, C, D, Indica diferencias significativamente estadísticas del grupo respecto a los grupos reseñados. Los resultados se basan en pruebas bilaterales con un nivel de significación 0.05. Para cada par significativo, la clave de la categoría con la proporción de fila menor aparece al lado de la categoría con mayor proporción de fila.



## 5.3 RETO DEMOGRÁFICO

### ¿Cuáles dirías que son los motivos por los que no has tenido más hijos, no piensas tenerlos, o no tendrás todos los que te gustaría?

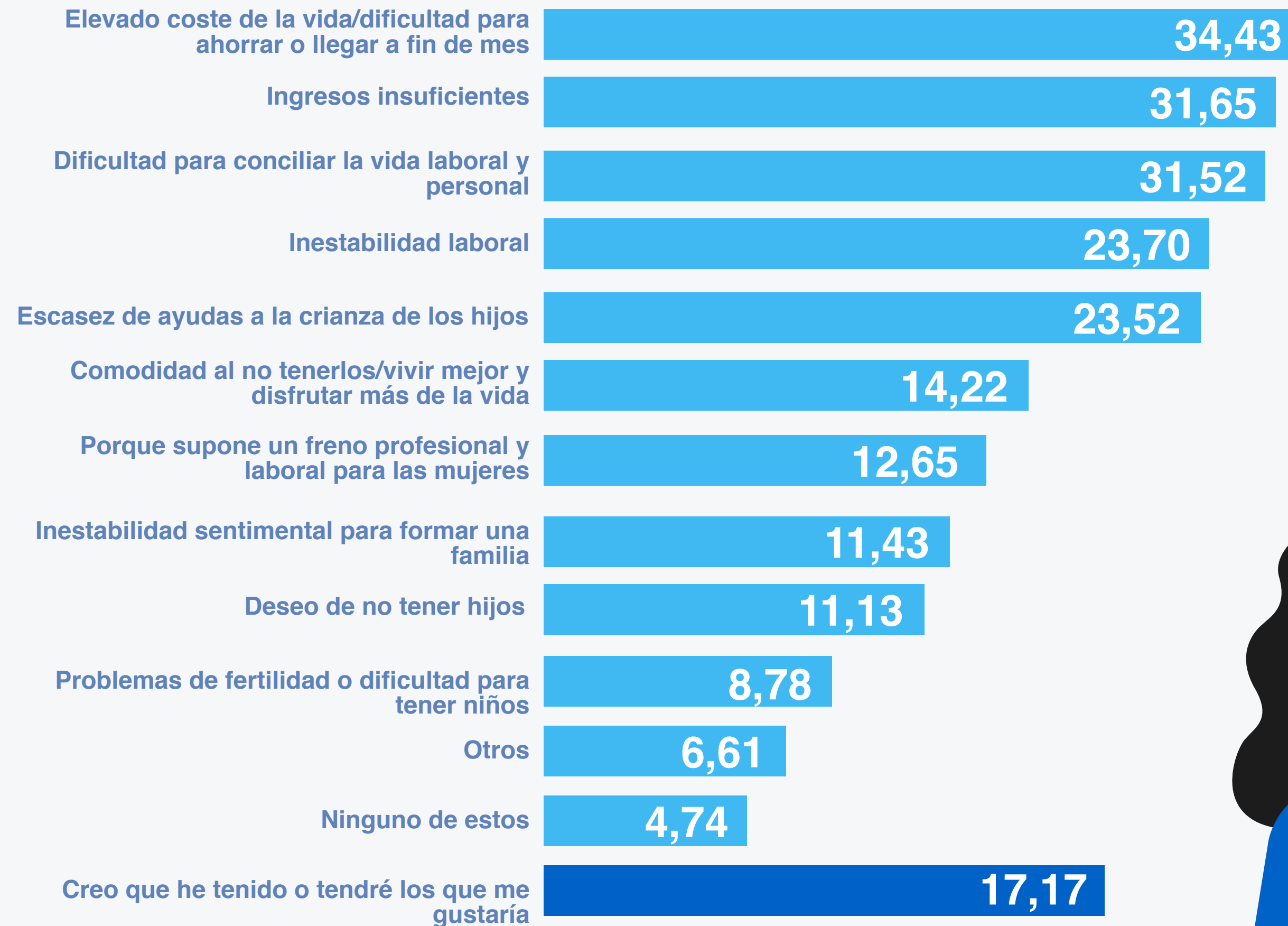

Al preguntar por los motivos concretos por los que no han tenido o no piensan tener mas hijos, 3 de cada 10 indican que es el **elevado coste de la vida o la dificultad para ahorrar o llegar a fin de mes (34,43%) el principal motivo**, seguido de los ingresos insuficientes (31,65%) y que existe dificultad para conciliar la vida laboral y personal (31,52%). Seguido de, la inestabilidad laboral (23,70%), Escasez de ayudas a la crianza de los hijos (23,52%), comodidad al no tenerlos/vivir mejor y disfrutar de la vida (14,22%). Ya en menor porcentaje, no los han tenido o tendrán porque supone un freno profesional y laboral para las mujeres (12,65%), por la inestabilidad sentimental para formar una familia (11,43%), deseo de no tener niños (11,13%), problemas de fertilidad o dificultad para tenerlos (8,78%). Solo el 17,17% indican que han tenido o tendrá los que le gustaría.

# 5.3 RETO DEMOGRÁFICO

En tu caso en particular, ¿cuáles dirías que son los motivos por los que no has tenido más hijos, no piensas tenerlos, o no tendrás todos los que te gustaría?

			Elevado coste de la vida/dificultad para ahorrar o llegar a fin de mes	Ingresos insuficientes	Dificultad para conciliar la vida laboral y la personal	Inestabilidad laboral	Escasez de ayudas a la crianza de los hijos	Otros	Creo que he tenido o etndré los que me gustaría	Ninguno de estos
Total			34,43	31,65	31,52	23,70	23,52	6,61	17,17	4,74
Sexo	Hombre	(A)	33,54	31,02	27,11	22,42	21,98	7,56	B 19,37	5,13
	Mujer	(B)	35,34	32,29	A 35,94	24,98	25,07	5,66	14,97	4,35
Grupo de edad	De 18 a 24 años	(A)	DEF 44,55	F 36,82	EF 37,73	EF 31,36	25,91	4,09	11,82	2,73
	De 25 a 34 años	(B)	DEF 43,24	EF 37,03	DEF 39,46	EF 30,54	DEF 28,65	5,41	9,46	4,05
	De 35 a 44 años	(C)	DEF 41,78	EF 37,91	DEF 42,75	F 24,18	DEF 31,14	3,48	10,64	3,68
	De 45 a 54 años	(D)	F 31,86	F 30,86	F 28,46	EF 26,65	19,04	C 8,02	15,03	3,81
	De 55 a 64 años	(E)	24,87	26,88	22,86	17,59	17,84	C 9,55	ABCD 25,13	4,52
	65 o más	(F)	20,27	17,91	14,19	11,82	17,23	C 9,12	ABCD 35,14	ABCDE 10,81
Tamaño del Municipio	Menos de 50.000hab.	(A)	35,53	30,56	29,24	23,39	22,37	5,99	17,84	5,85
	De 50.000 a 200.000 hab.	(B)	35,89	32,56	34,56	26,29	24,08	5,32	16,69	3,84
	Más de 200.000 hab.	(C)	32,59	31,95	30,99	22,04	23,96	7,99	17,04	4,58
Ocupación	Trabaja	(A)	35,69	32,84	B 34,57	23,67	24,35	6,01	14,56	3,72
	No trabaja	(B)	31,49	28,86	24,34	23,76	21,57	8,02	A 23,32	A 7,14
Jubilado	Sí	(A)	18,63	18,63	14,71	11,44	17,65	9,15	B 33,99	B 11,11
	No	(B)	A 36,86	A 33,65	A 34,10	A 25,58	A 24,42	6,22	14,59	3,76
Clase social	Alta	(A)	24,11	17,86	36,61	14,73	20,98	7,59	C 22,77	5,80
	Media	(B)	A 32,52	A 27,49	30,44	21,39	23,62	5,96	C 18,81	4,74
	Baja	(C)	AB 41,73	AB 44,66	32,06	AB 31,33	24,16	7,61	12,01	4,39
Nivel de estudios terminados	Básicos	(A)	36,22	C 40,54	22,16	28,65	20,54	6,49	19,46	4,32
	Medios	(B)	36,51	C 35,81	30,29	24,97	22,97	5,82	C 19,06	4,61
	Superiores	(C)	32,29	26,48	A 34,17	21,74	24,51	7,33	15,12	4,92
Región	Centro	(A)	33,27	33,27	34,01	21,81	25,32	7,02	14,23	4,44
	Este	(B)	30,79	31,46	25,50	21,85	19,87	6,29	19,54	5,30
	Noreste	(C)	38,39	29,20	30,80	21,61	21,15	7,59	18,85	4,83
	Norte	(D)	30,25	30,81	31,93	24,37	26,33	7,00	19,89	3,64
	Sur	(E)	36,69	32,48	32,48	27,07	23,76	5,56	15,94	5,26
Están ahorrando para su jubilación	Sí	(A)	31,80	28,16	31,31	20,80	25,12	7,26	16,49	3,53
	No	(B)	A 36,53	A 34,43	31,69	A 26,00	22,25	6,09	17,72	A 5,70
Creen que España es un buen país para jubilarse	Sí	(A)	A 30,25	26,26	30,25	A 19,92	A 21,50	6,69	21,16	4,48
	No	(B)	41,58	40,87	33,69	30,15	26,97	6,48	10,37	5,18

Sí	No
17,17	82,83
B 19,37	80,63
14,97	A 85,03
11,82	EF 88,18
9,46	EF 90,54
10,64	EF 89,36
15,03	EF 84,97
ABCD 25,13	74,87
ABCD 35,14	64,86
17,84	82,16
16,69	83,31
17,04	82,96
14,56	B 85,44
A 23,32	76,68
B 33,99	66,01
14,59	A 85,41
C 22,77	77,23
C 18,81	81,19
12,01	AB 87,99
19,46	80,54
C 19,06	80,94
15,12	B 84,88
14,23	85,77
19,54	80,46
18,85	81,15
19,89	80,11
15,94	84,06
16,49	83,51
17,72	82,28
B 21,16	78,84
10,37	89,63

Prueba de significación estadística mediante (Prueba Z), con un grado de significación del 95%. A, B, C, D, Indica diferencias significativamente estadísticas del grupo respecto a los grupos reseñados. Los resultados se basan en pruebas bilaterales con un nivel de significación 0.05. Para cada par significativo, la clave de la categoría con la proporción de fila menor aparece al lado de la categoría con mayor proporción de fila.

## 5.3 RETO DEMOGRÁFICO



Las mujeres, los menores de 55 años, los que trabajan, los que no están jubilados y los de clase social baja, en mayor medida que el resto, no han tenido los hijos o no tendrán los hijos que les gustaría tener. Son las personas de menos de 45 años quienes en mayor medida indican que no han tenido o no tendrán los hijos que

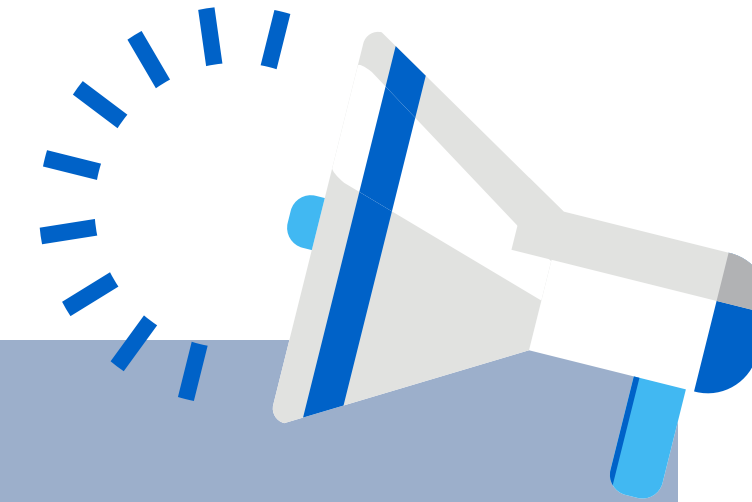

les gustaría tener por el elevado coste de la vida, por los ingresos insuficientes, por la dificultad para conciliar, por a inestabilidad laboral y por la escasez de ayudas, mientras que las mujeres y las personas de mayor edad (55 o más) piensas que han tenido o tendrán los que les gustaría.

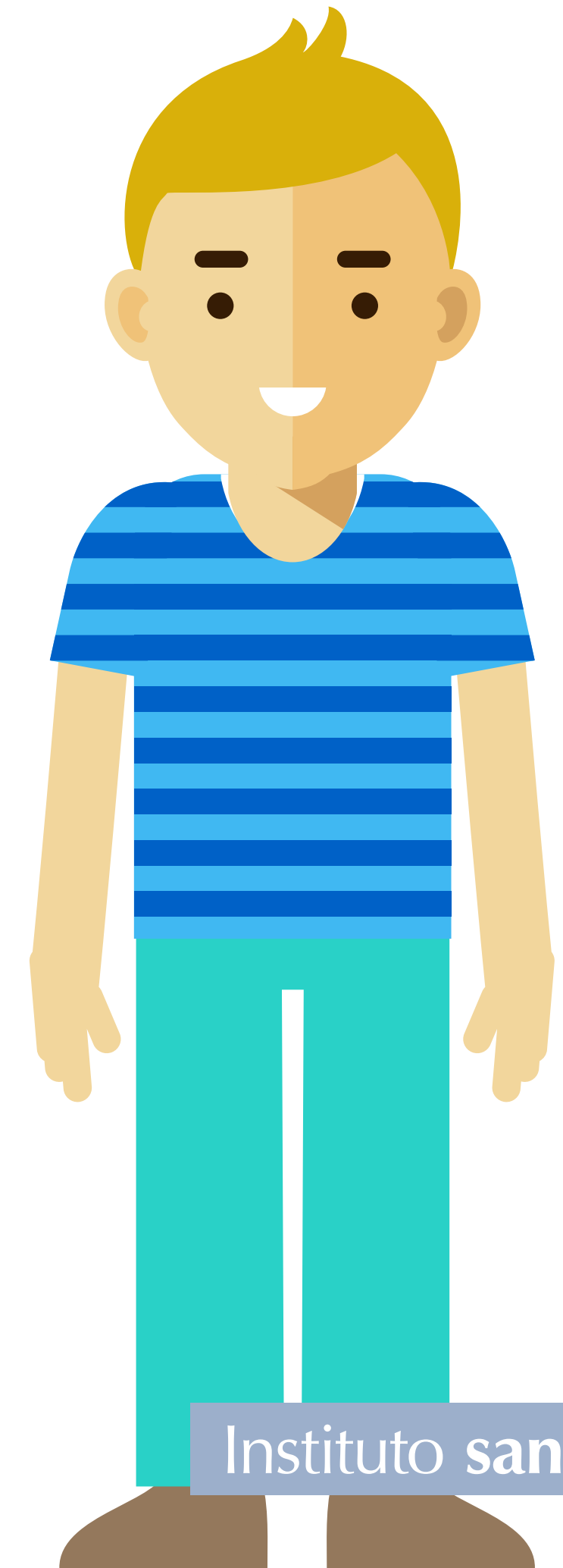

## 5.4 LONGEVIDAD Y CUARTA EDAD

**¿Crees que las marcas tienen en cuenta a las personas mayores en su publicidad?**

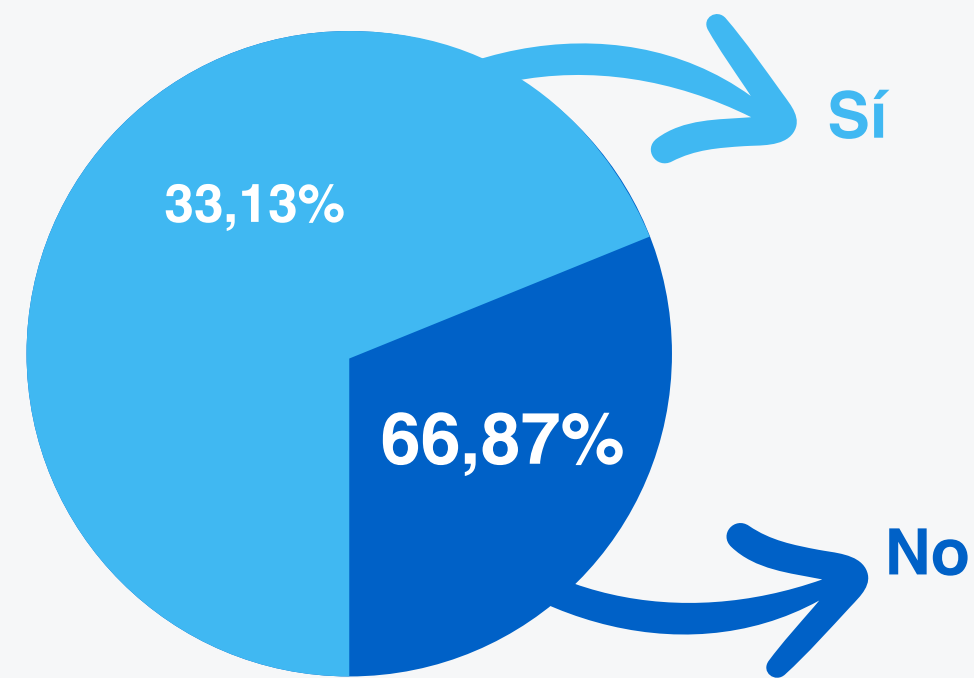

**¿Crees que en los próximos años la gente seguirá trabajando más allá de los 65?**

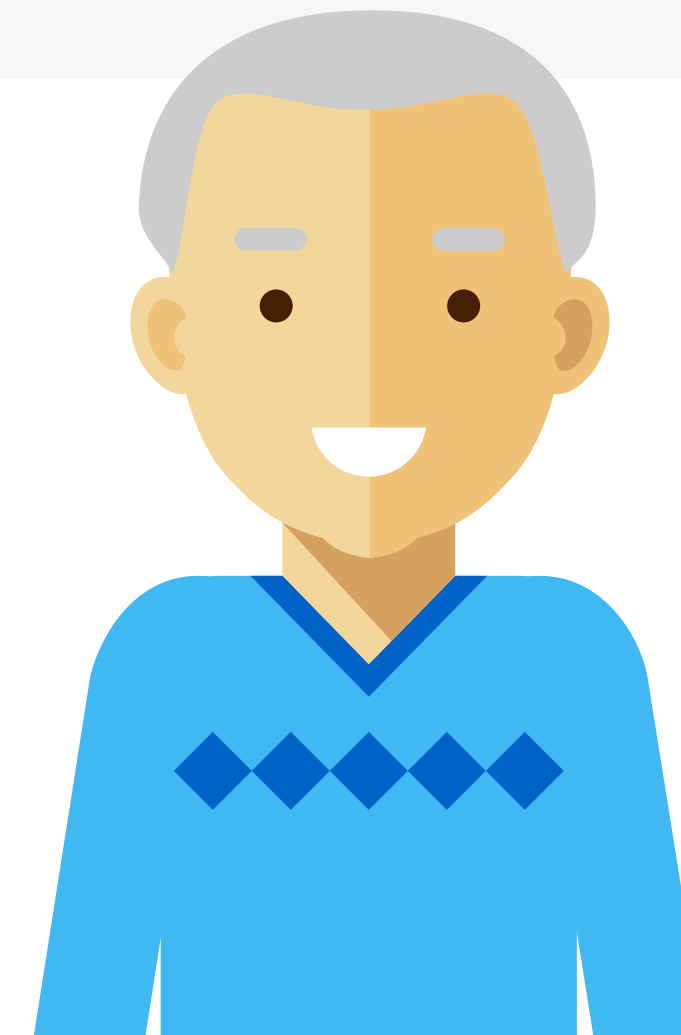
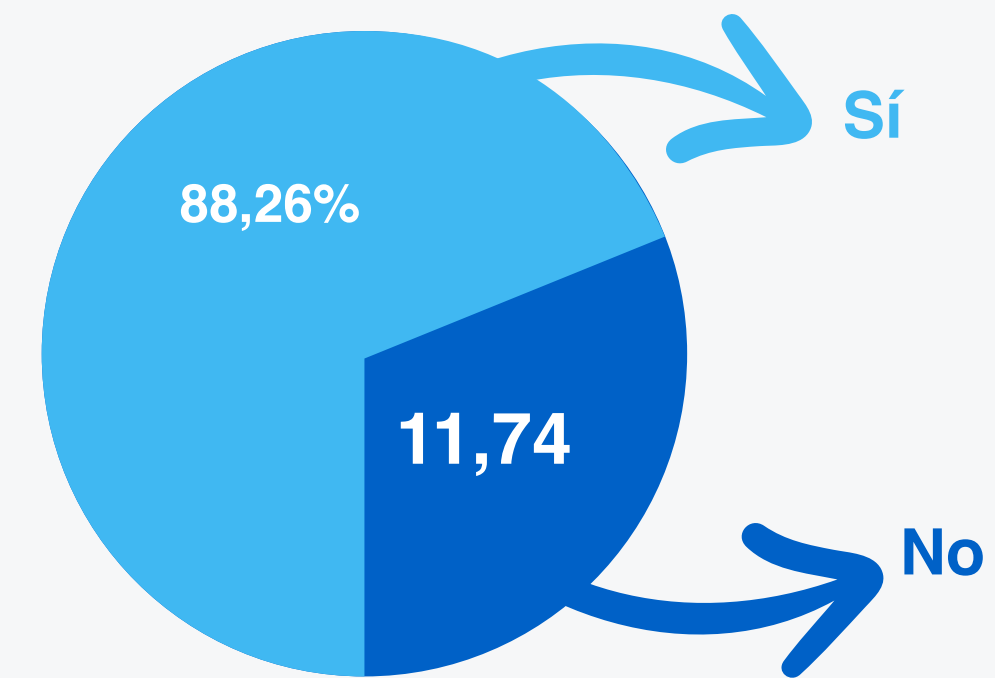

## 5.4 LONGEVIDAD Y CUARTA EDAD

### ¿Qué crees que aportan las personas mayores de 65 años en el entorno laboral?

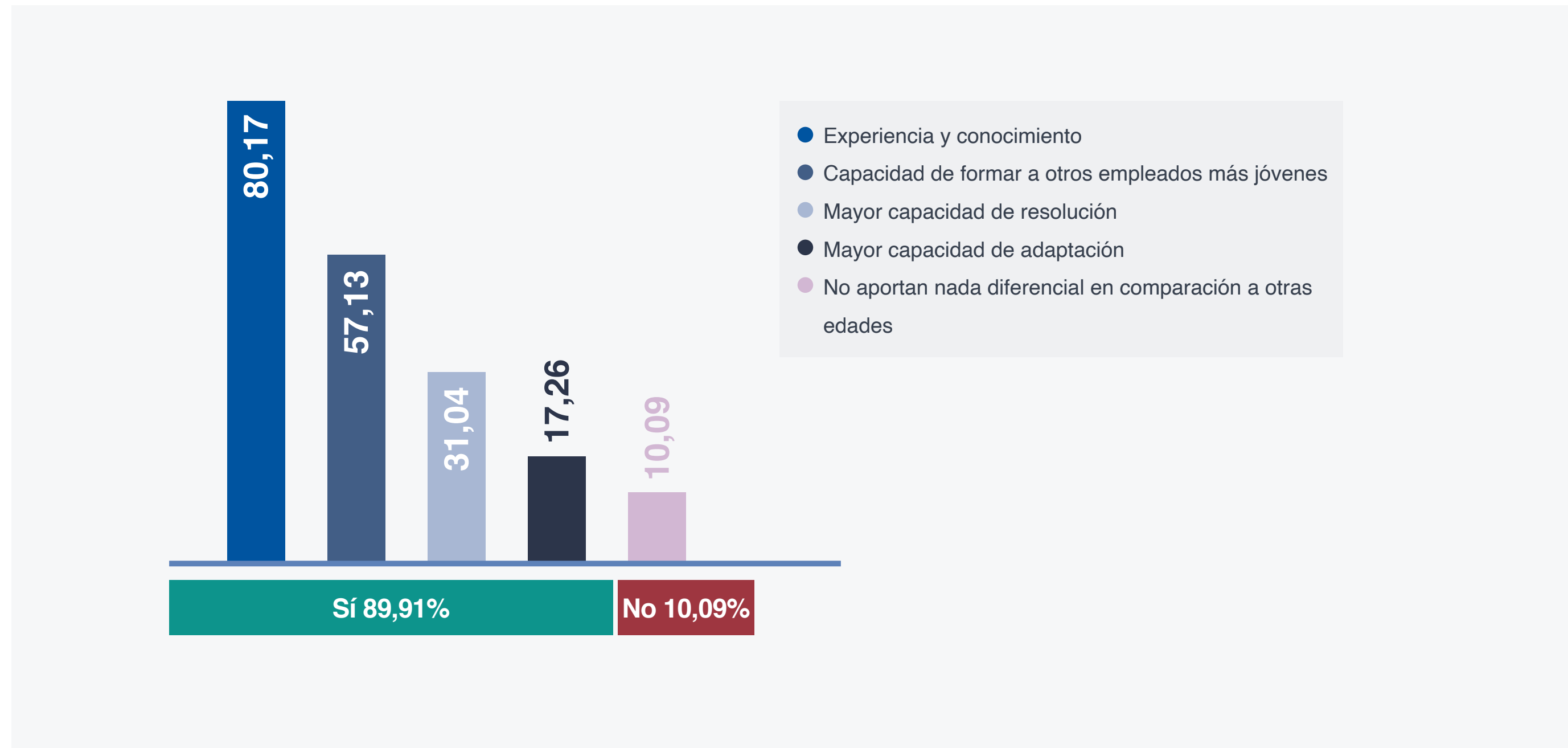

Un tercio de los españoles (33,13%), consideran que las marcas tienen en cuenta a los mayores en su publicidad. Por otro lado, aproximadamente 9 de cada 10 opinan que en un futuro la gente seguirá trabajando más allá de los 65 años (88,26%). Por otro lado, casi el 90% de los españoles considera que las personas mayores aportan diferentes aspectos en el entorno laboral, de los cuales el 80,17% opinan que aportan experiencia y conocimiento, el 57,13% capacidad de formar a otros empleados más jóvenes, un 31,04% mayor capacidad de resolución, un 17,26% mayor capacidad de adaptación y únicamente el 10,09% consideran que no aportan nada diferencial en comparación a otras edades.



## 5.4 LONGEVIDAD Y CUARTA EDAD

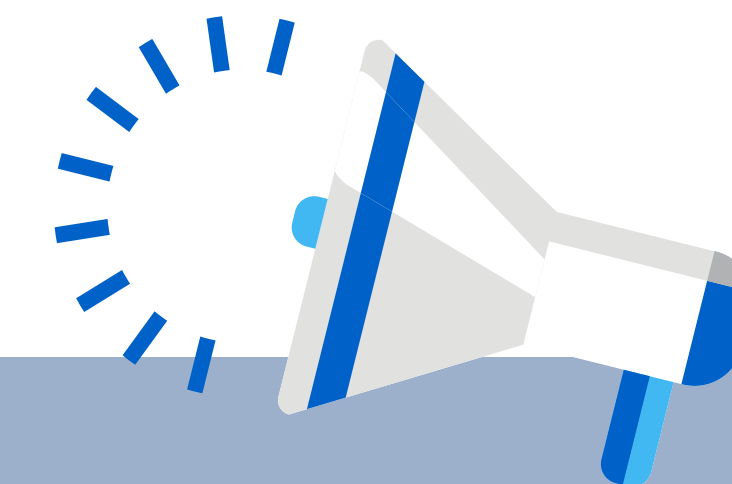

¿Crees que las marcas tienen en cuenta a las personas mayores en su publicidad?		B	
		Sí	No
Total		33,13	A 66,87
Sexo	Hombre	(A) 35,88	64,12
	Mujer	(B) F 30,37	69,63
Grupo de edad	De 18 a 24 años	(A) F 32,27	67,73
	De 25 a 34 años	(B) 36,49	63,51
	De 35 a 44 años	(C) 35,78	64,22
	De 45 a 54 años	(D) 33,87	BC 66,13
	De 55 a 64 años	(E) 31,91	68,09
	65 o más	(F) 25,34	74,66
Tamaño del Municipio	Menos de 50.000hab.	(A) 32,75	67,25
	De 50.000 a 200.000 hab.	(B) 33,53	66,47
	Más de 200.000 hab.	(C) B 33,12	66,88
Ocupación	Trabaja	(A) 34,88	65,12
	No trabaja	(B) 29,01	A 70,99
Jubilado	Sí	(A) 25,49	B 74,51
	No	(B) A 34,30	65,70
Clase social	Alta	(A) 33,04	66,96
	Media	(B) 34,17	65,83
	Baja	(C) 31,04	68,96
Nivel de estudios terminados	Básicos	(A) 27,03	C 72,97
	Medios	(B) 29,59	C 70,41
	Superiores	(C) AB 37,30	62,70
Región	Centro	(A) 33,46	66,54
	Este	(B) 37,42	62,58
	Noreste	(C) 29,43	70,57
	Norte	(D) B 33,33	66,67
	Sur	(E) 33,23	A 66,77
Están ahorrando para su jubilación	Sí	(A) B 39,06	60,94
	No	(B) 28,42	A 71,58
Creen que España es un buen país para jubilarse	Sí	(A) 36,94	63,06
	No	(B) 26,62	73,38

¿Crees que en los próximos años la gente seguirá trabajando más allá de los 65?		Sí	
		Sí	No
Total		88,26	11,74
Sexo	Hombre	88,71	CDEF 11,29
	Mujer	87,82	DEF 12,18
Grupo de edad	De 18 a 24 años	A 79,09	F 20,91
	De 25 a 34 años	AB 82,70	17,30
	De 35 a 44 años	AB 88,59	11,41
	De 45 a 54 años	ABC 89,78	10,22
	De 55 a 64 años	91,21	8,79
	65 o más	94,93	5,07
Tamaño del Municipio	Menos de 50.000hab.	86,70	13,30
	De 50.000 a 200.000 hab.	87,44	12,56
	Más de 200.000 hab.	89,99	B 10,01
Ocupación	Trabaja	86,99	13,01
	No trabaja	A 91,25	8,75
Jubilado	Sí	B 95,10	4,90
	No	87,21	A 12,79
Clase social	Alta	B 92,86	7,14
	Media	86,93	A 13,07
	Baja	89,46	10,54
Nivel de estudios terminados	Básicos	82,70	C 17,30
	Medios	88,37	11,63
	Superiores	A 89,09	10,91
Región	Centro	89,46	10,54
	Este	86,09	13,91
	Noreste	90,11	9,89
	Norte	89,92	10,08
	Sur	86,17	13,83
Están ahorrando para su jubilación	Sí	88,42	11,58
	No	88,13	11,87
Creen que España es un buen país para jubilarse	Sí	89,04	10,96
	No	86,93	13,07

¿Qué crees que aportan las personas mayores de 65 años en el entorno laboral?				
Experiencia y conocimiento	Capacidad de formar a otros empleados B más jóvenes	Mayor capacidad de resolución	Mayor capacidad de adaptación	No aportan nada diferencial en comparación a otras edades
80,17	57,13	31,04	17,26	10,09
79,50	59,25	32,32	17,64	9,38
80,85	55,00	29,77	16,88	EF 10,79
74,09	54,09	20,45	14,09	9,55
B 70,81	47,84	B 19,73	11,08	15,95
AB 79,11	BC 53,00	ABCD 25,15	BC 12,38	9,86
ABCD 81,56	ABCD 55,31	ABCD 31,06	ABCD 16,83	10,42
84,67	63,32	43,72	23,12	7,79
89,86	72,97	46,28	28,72	6,08
81,14	55,70	29,53	17,54	11,26
78,58	56,57	B 27,92	17,58	10,04
80,62	58,57	34,40	16,83	9,27
78,38	53,84	28,69	16,05	10,29
A 84,40	A 64,87	A 36,59	A 20,12	9,62
B 89,87	B 72,88	B 45,75	B 28,10	5,88
78,69	54,71	28,79	15,60	A 10,73
83,04	58,04	34,82	B 23,21	5,80
81,05	56,71	30,22	16,37	9,76
77,45	57,69	31,48	17,13	A 12,15
76,76	55,14	25,41	18,92	12,97
78,84	59,28	30,69	18,05	11,33
81,93	55,55	32,29	16,28	8,50
81,52	56,75	30,87	16,64	8,13
82,45	60,26	33,44	14,90	9,27
79,77	54,02	27,59	15,63	11,72
77,59	52,10	28,85	16,53	13,45
A 79,70	60,75	33,53	20,30	9,17
B 77,43	B 57,21	30,42	B 16,98	9,52
82,36	57,06	31,54	17,49	A 10,54
83,53	60,65	32,05	19,30	7,24
74,44	51,12	29,33	13,78	14,96

**Son los hombres, los encuestados entre 25 y 44 años, los que trabajan, los que no están jubilados y los que tienen estudios superiores, quienes en mayor medida que el resto, consideran que las marcas tienen en cuenta a las personas mayores en su publicidad.** Por otro lado, los que consideran que en los próximos años la gente seguirá trabajando más allá de los 65 años, son en mayor porcentaje que el resto, los mayores de 34 años, los que no trabajan, los que están jubilados, las personas de clase social alta y aquellos que tienen estudios superiores. Son las personas de mayor edad, quienes en mayor porcentaje consideran que las personas mayores aportan valor al entorno laboral.

Prueba de significación estadística mediante (Prueba Z), con un grado de significación del 95%. A, B, C, D, Indica diferencias significativamente estadísticas del grupo respecto a los grupos reseñados. Los resultados se basan en pruebas bilaterales con un nivel de significación 0.05. Para cada par significativo, la clave de la categoría con la proporción de fila menor aparece al lado de la categoría con mayor proporción de fila.

## 5.4 LONGEVIDAD Y CUARTA EDAD

### En mi jubilación...

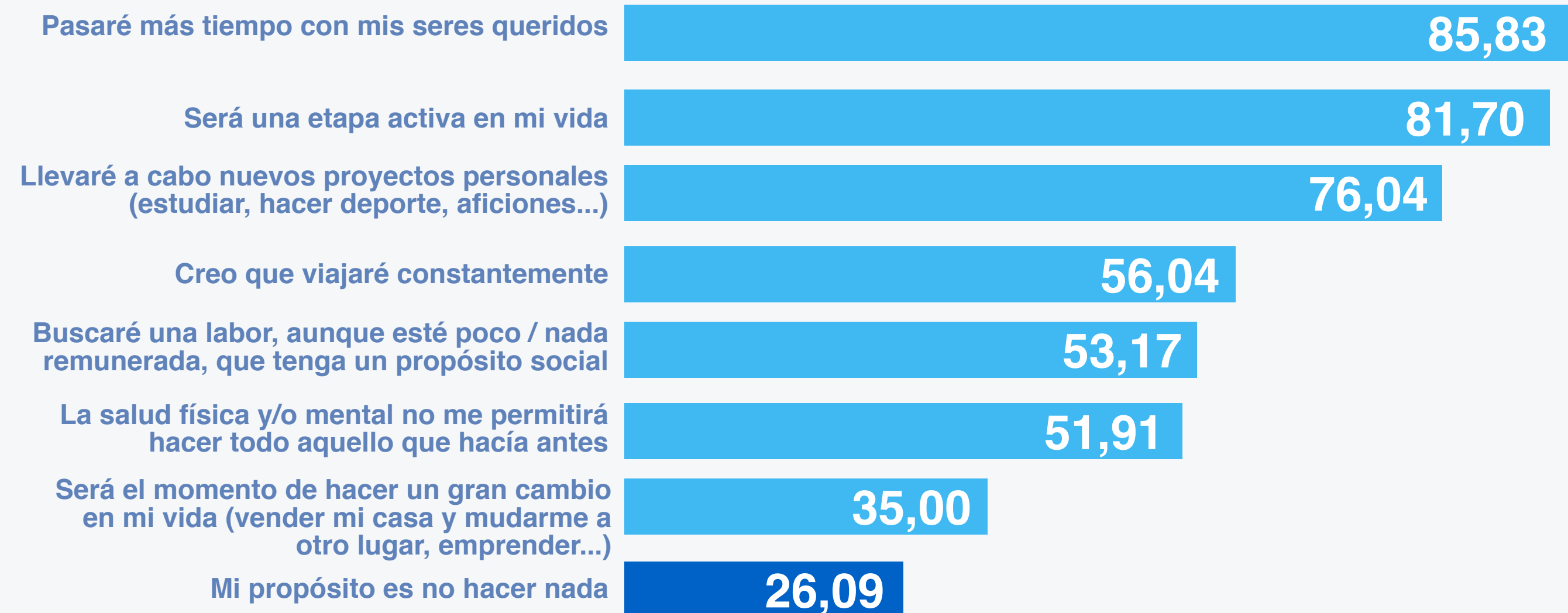

En su jubilación, el 85,83% de los españoles pasaría más tiempo con sus seres queridos, piensan que será una etapa activa es su vida (81,70%) y creen que llevarán a cabo nuevos proyectos personales (76,04%). Tras éstos, más de la mitad piensan que viajará constantemente (56,04%), buscarán una labor, aunque este poco(nada remunerada, que tenga propósito social (53,17%). Sin embargo, un 51,91% piensan que la salud física no les permitirá hacer todo lo que hacían antes. Para 1 de cada 3 españoles (35,00%), la jubilación será el momento de hacer un gran cambio en su vida y el 26,09% tiene el propósito de no hacer nada.

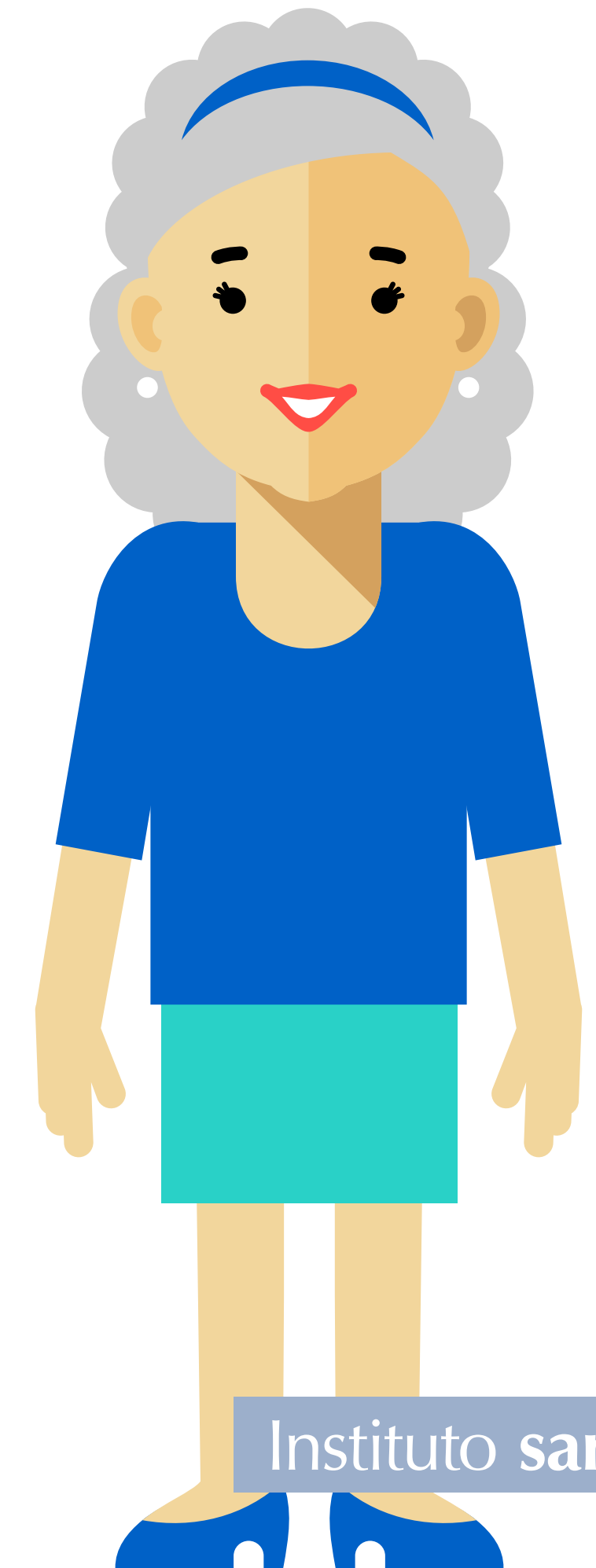

## 5.4 LONGEVIDAD Y CUARTA EDAD

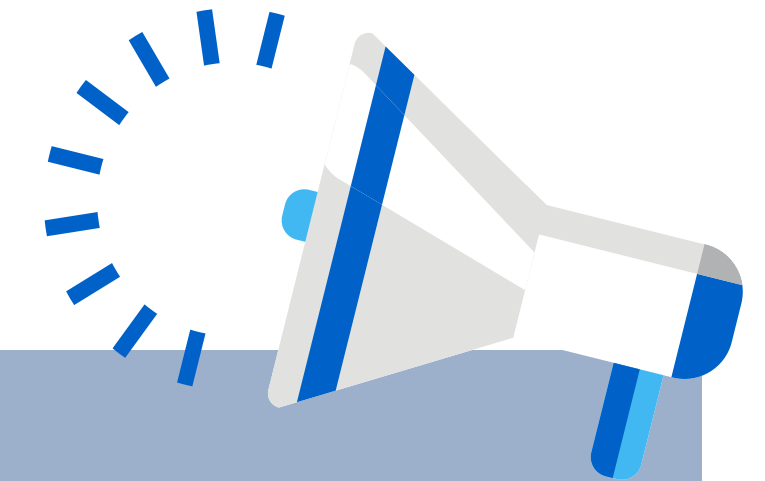

Llegado el momento de tu jubilación...			Pasaré más tiempo con mis seres queridos	Será una etapa activa en mi vida	Llevaré a cabo nuevos proyectos personales (estudiar, aficiones...)	Creo que viajaré constantemente	Buscaré una labor, aunque esté poco/nada remunerada, que tenga un propósito social	La salud física y/o mental no me permitirá hacer todo aquello que hacía antes	Será el momento de hacer un gran cambio en mi vida (vender mi casa y mudarme a otro lugar, emprender...)	Mi propósito es no hacer nada
Total			85,83	81,70	76,04	56,04	53,17	51,91	35,00	26,09
Sexo	Hombre	(A)	84,10	80,36	73,59	50,91	49,61	51,69	33,54	B 27,89
	Mujer	(B)	A 87,55	83,03	A 78,50	A 61,18	A 56,74	52,13	36,47	24,28
Grupo de edad	De 18 a 24 años	(A)	86,82	69,09	72,73	DEF 70,00	58,64	52,27	F 44,09	29,09
	De 25 a 34 años	(B)	85,41	78,92	74,86	EF 65,41	55,14	56,22	F 38,38	27,57
	De 35 a 44 años	(C)	87,04	A 83,95	77,95	EF 62,86	51,84	53,38	F 36,17	24,95
	De 45 a 54 años	(D)	82,97	A 85,17	F 79,96	EF 57,31	53,51	50,50	F 36,87	24,45
	De 55 a 64 años	(E)	85,68	A 84,67	75,88	F 45,48	54,77	49,25	F 33,42	25,38
	65 o más	(F)	88,51	A 80,74	70,27	34,12	46,28	49,66	20,95	27,70
Tamaño del Municipio	Menos de 50.000hab.	(A)	86,11	81,14	74,12	54,97	52,92	50,58	34,21	26,75
	De 50.000 a 200.000 hab.	(B)	85,67	80,21	78,58	57,31	52,58	53,47	36,78	27,03
	Más de 200.000 hab.	(C)	85,73	83,17	75,61	55,91	53,78	51,76	34,29	24,92
Ocupación	Trabaja	(A)	85,25	B 83,27	B 77,63	B 60,22	53,72	51,80	B 37,73	25,59
	No trabaja	(B)	87,17	77,99	72,30	46,21	51,90	52,19	28,57	27,26
Jubilado	Sí	(A)	88,89	80,39	69,61	33,99	46,08	48,04	19,93	28,76
	No	(B)	85,36	81,90	A 77,03	A 59,43	A 54,26	52,51	A 37,31	25,68
Clase social	Alta	(A)	85,71	C 87,50	C 80,80	C 62,50	54,02	45,09	B 41,96	22,32
	Media	(B)	87,01	C 82,77	76,76	C 57,65	51,90	49,75	33,02	25,99
	Baja	(C)	83,46	77,60	72,62	50,66	55,49	AB 58,57	36,75	27,53
Nivel de estudios terminados	Básicos	(A)	89,73	77,30	64,86	46,49	45,95	56,76	32,43	C 31,35
	Medios	(B)	85,96	78,64	72,52	53,56	51,45	53,76	35,31	C 28,69
	Superiores	(C)	85,06	AB 85,15	AB 81,04	AB 59,84	A 55,90	49,46	35,15	22,90
Región	Centro	(A)	85,77	80,22	73,01	58,23	50,28	53,42	BD 41,96	28,10
	Este	(B)	84,77	82,78	77,81	51,99	56,29	52,98	29,80	23,84
	Noreste	(C)	86,21	82,53	73,79	55,40	52,64	50,57	34,94	24,37
	Norte	(D)	83,47	79,55	76,75	52,94	49,30	52,66	29,13	25,49
	Sur	(E)	87,37	83,01	78,80	58,20	56,54	50,68	34,89	26,92
Están ahorrando para su jubilación	Sí	(A)	86,36	B 84,49	B 80,27	B 60,16	B 57,41	52,40	B 39,65	26,50
	No	(B)	85,40	79,47	72,68	52,77	49,80	51,52	31,30	25,76
Creen que España es un buen país para jubilarse	Sí	(A)	B 87,04	B 85,60	B 78,50	B 57,89	B 54,86	48,93	32,87	24,53
	No	(B)	83,75	75,03	71,85	52,89	50,29	A 57,01	A 38,63	A 28,74

**Una vez llegado el momento de la jubilación, las mujeres en mayor medida que los hombres, pasarán más tiempo con sus seres queridos.** Los mayores de 34 años, los que trabajan, la clase social alta y media y los que tienen estudios superiores, en mayor medida que el resto, indican que la jubilación será una etapa activa en su vida. Son las personas de clase social alta, los que tienen estudios superiores, quienes están ahorrando para la jubilación, creen que España es un buen país para jubilarse y las mujeres, quienes en mayor medida tienen el propósito de hacer más cosas ya que los hombres y las personas con menos estudios tiene el propósito de no hacer nada cuando se jubilen.

Prueba de significación estadística mediante (Prueba Z), con un grado de significación del 95%. A, B, C, D, Indica diferencias significativamente estadísticas del grupo respecto a los grupos reseñados. Los resultados se basan en pruebas bilaterales con un nivel de significación 0.05. Para cada par significativo, la clave de la categoría con la proporción de fila menor aparece al lado de la categoría con mayor proporción de fila.



## 5.4 LONGEVIDAD Y CUARTA EDAD

Si fueras a vivir 100 años, ¿cambiarías alguno de los siguientes aspectos de tu vida?

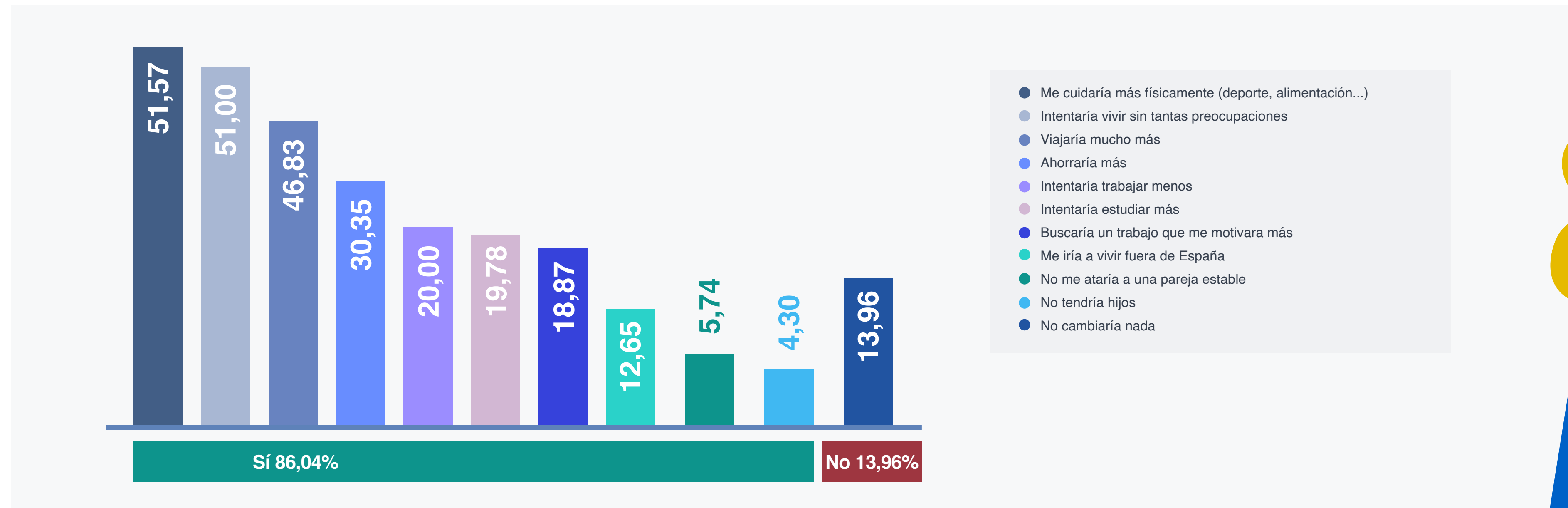

Un 86,04% de los españoles encuestados, cambiaría algo en su vida si pudieran vivir 100 años. De ellos más del 50% se cuidaría más físicamente (51,57%), intentaría vivir sin tantas preocupaciones (51,00%) y viajaría mucho más (46,83%). Seguidamente, ahorraría más (30,35%), intentarían trabajar menos (20,00%), intentarían estudiar más (19,87%) y buscarían un trabajo que les motivara más (18,87%). A continuación, en menor porcentaje, se irían a vivir fuera de España (12,65%), no se atarían a una pareja estable (5,74%) y no tendrían hijos (4,30%). Sin embargo el 13,96% no cambiaría nada de su vida.

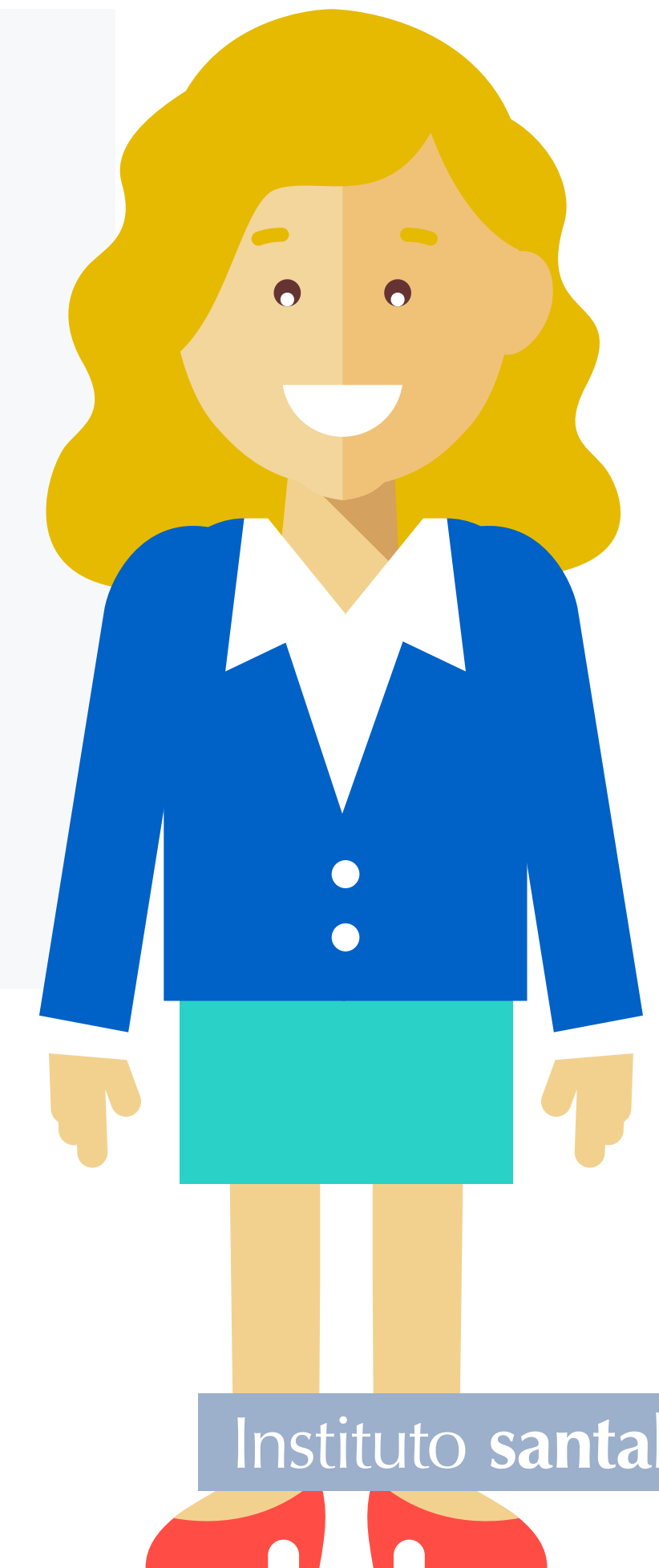

## 5.4 LONGEVIDAD Y CUARTA EDAD

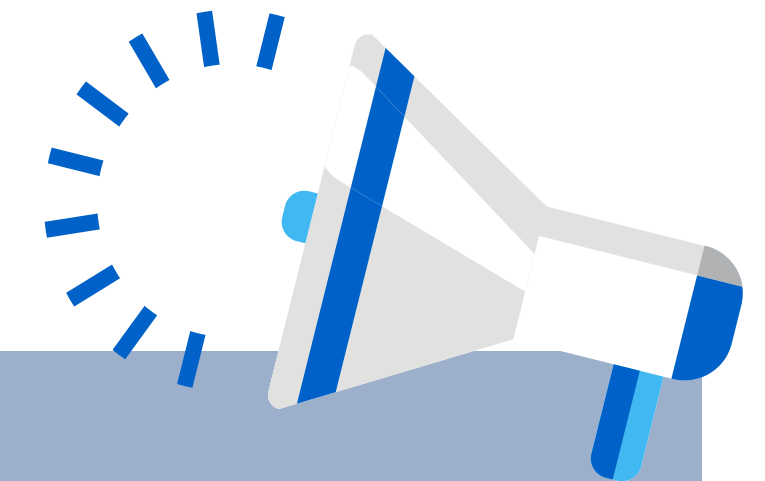

Si fueras a vivir 100 años, ¿cambiarías alguno de los siguientes aspectos de tu vida?			Me cuidaría más físicamente	Intentaría vivir sin tantas preocupaciones	Viajaría mucho más	Ahorraría más	Intentaría trabajar menos	No cambiaría nada
Total			51,57	51,00	46,83	30,35	20,00	13,96
Sexo	Hombre	(A)	49,96	48,39	41,62	29,63	20,94	B 15,46
	Mujer	(B)	53,18	A 53,61	A 52,05	31,07	19,06	12,45
Grupo de edad	De 18 a 24 años	(A)	51,36	44,09	CDEF 60,45	DEF 40,45	20,00	8,18
	De 25 a 34 años	(B)	48,92	47,84	48,38	32,16	F 22,43	11,35
	De 35 a 44 años	(C)	52,22	48,55	47,97	D 34,43	F 22,24	12,19
	De 45 a 54 años	(D)	52,91	53,11	45,09	25,45	F 21,04	12,02
	De 55 a 64 años	(E)	48,99	55,28	44,97	25,88	19,60	15,58
	65 o más	(F)	55,07	55,07	38,18	27,70	11,82	ABCDE 25,68
Tamaño del Municipio	Menos de 50.000 hab.	(A)	51,75	53,36	44,59	29,09	19,30	14,91
	De 50.000 a 200.000 hab.	(B)	52,14	48,74	49,48	33,97	20,97	12,26
	Más de 200.000 hab.	(C)	51,01	50,91	46,54	28,65	19,81	14,48
Ocupación	Trabaja	(A)	50,74	50,19	46,72	29,80	21,62	12,39
	No trabaja	(B)	53,50	52,92	47,08	31,63	16,18	A 17,64
Jubilado	Sí	(A)	53,92	53,27	38,89	26,80	12,09	B 25,49
	No	(B)	51,20	50,65	A 48,04	30,89	A 21,21	12,19
Clase social	Alta	(A)	46,88	45,09	44,64	30,80	22,32	15,18
	Media	(B)	51,33	50,54	48,82	29,86	19,81	14,43
	Baja	(C)	53,59	53,88	43,48	31,19	19,62	12,59
Nivel de estudios terminados	Básicos	(A)	55,14	56,76	40,54	30,27	17,30	14,59
	Medios	(B)	51,76	52,06	46,94	31,59	19,36	12,74
	Superiores	(C)	50,81	49,11	47,76	29,25	21,02	14,94
Región	Centro	(A)	49,54	46,58	49,72	30,31	19,96	15,90
	Este	(B)	56,29	46,69	44,04	27,48	17,55	12,25
	Noreste	(C)	47,13	AB 57,24	45,98	30,57	21,61	14,02
	Norte	(D)	52,66	50,98	45,66	23,81	22,69	14,57
	Sur	(E)	53,38	52,48	46,92	D 35,04	18,65	12,78
Están ahorrando para su jubilación	Sí	(A)	51,72	50,93	46,22	31,11	20,51	12,95
	No	(B)	51,44	51,05	47,31	29,74	19,59	14,75
Creen que España es un buen país para jubilarse	Sí	(A)	52,79	50,38	47,07	30,25	19,92	14,96
	No	(B)	49,47	52,06	46,41	30,51	20,14	12,25

Sí	No
86,04	13,96
84,54	15,46
A 87,55	12,45
F 91,92	8,18
F 88,65	11,35
F 87,81	12,19
F 87,98	12,02
F 84,42	15,58
74,32	ABCDE 25,68
85,09	14,91
87,74	12,26
85,52	14,48
B 87,61	12,39
82,36	A 17,64
74,51	B 25,49
A 87,81	12,19
84,82	15,18
85,57	14,43
87,41	12,59
85,41	14,59
87,26	12,74
85,06	14,94
84,10	15,90
87,75	12,25
85,98	14,02
85,43	14,57
87,22	12,78
87,05	12,95
85,25	14,75
85,04	14,96
87,75	12,25

**Cambiarían algo en su vida, las mujeres, los menores de 65 de años, los que trabajan y los que no están jubilados, en mayor medida que el resto.**

Las mujeres y los residentes en la zona Noreste de España, en mayor proporción, intentarían vivir sin tantas preocupaciones.

Mientras, las mujeres, los más jóvenes (18 a 24 años) y los que no están jubilados, en mayor medida que el resto, viajarían más.

Los más jóvenes (18 a 24 años), los encuestados de 35 a 44 años) y los residentes en la zona Sur, en mayor medida que el resto, ahorrarían más.

Los españoles entre 25 y 54 años, los trabajadores y los que no están jubilados, en mayor proporción que el resto, intentarían trabajar menos.

Prueba de significación estadística mediante (Prueba Z), con un grado de significación del 95%. A, B, C, D, Indica diferencias significativamente estadísticas del grupo respecto a los grupos reseñados. Los resultados se basan en pruebas bilaterales con un nivel de significación 0.05. Para cada par significativo, la clave de la categoría con la proporción de fila menor aparece al lado de la categoría con mayor proporción de fila.

**santalucía**  
■ ■ ■ ■ SEGUROS ■ ■ ■ ■

# Instituto *santalucía*

[www.institutosantalucia.es](http://www.institutosantalucia.es)

